

تقديرات سكان العراق (2019)

تشرين الثاني 2019

مديرية احصاءات السكان والقوى العاملة

المحتويات

رقم الصفحة	التفاصيل	ت
1	المقدمة	1
2	المؤشرات الديموغرافية	2
3-6	مؤشرات رئيسية	3
(7-16)	جداول العراق	
7	جدول رقم (1) تقديرات سكان العراق للفترة (2019-2030)	4
9	جدول رقم (2) تقديرات سكان العراق حسب المحافظات والبيئة والجنس لسنة 2019	5
12	جدول رقم (3) تقديرات سكان العراق حسب فئات العمر الخمسية والبيئة والجنس لسنة 2019	6
15-16	جدول رقم (4) تقديرات سكان العراق حسب فئات العمر الأحادية والبيئة والجنس لسنة 2019	7
(17 - 34)	جداول الفئات العمرية الخمسية للمحافظات	
17	جدول رقم (5) تقديرات سكان محافظة دهوك حسب فئات العمر الخمسية والبيئة والجنس لسنة 2019	8
18	جدول رقم (6) تقديرات سكان محافظة نينوى حسب فئات العمر الخمسية والبيئة والجنس لسنة 2019	9
19	جدول رقم (7) تقديرات سكان محافظة السليمانية حسب فئات العمر الخمسية والبيئة والجنس لسنة 2019	10
20	جدول رقم (8) تقديرات سكان محافظة كركوك حسب فئات العمر الخمسية والبيئة والجنس لسنة 2019	11
21	جدول رقم (9) تقديرات سكان محافظة اربيل حسب فئات العمر الخمسية والبيئة والجنس لسنة 2019	12
22	جدول رقم (10) تقديرات سكان محافظة ديالى حسب فئات العمر الخمسية والبيئة والجنس لسنة 2019	13
23	جدول رقم (11) تقديرات سكان محافظة الأنبار حسب فئات العمر الخمسية والبيئة والجنس لسنة 2019	14
24	جدول رقم (12) تقديرات سكان محافظة بغداد حسب فئات العمر الخمسية والبيئة والجنس لسنة 2019	15
25	جدول رقم (13) تقديرات سكان محافظة بابل حسب فئات العمر الخمسية والبيئة والجنس لسنة 2019	16
26	جدول رقم (14) تقديرات سكان محافظة كربلاء حسب فئات العمر الخمسية والبيئة والجنس لسنة 2019	17
27	جدول رقم (15) تقديرات سكان محافظة واسط حسب فئات العمر الخمسية والبيئة والجنس لسنة 2019	18
28	جدول رقم (16) تقديرات سكان محافظة صلاح الدين حسب فئات العمر الخمسية والبيئة والجنس لسنة 2019	19
29	جدول رقم (17) تقديرات سكان محافظة النجف حسب فئات العمر الخمسية والبيئة والجنس لسنة 2019	20
30	جدول رقم (18) تقديرات سكان محافظة القادسية حسب فئات العمر الخمسية والبيئة والجنس لسنة 2019	21
31	جدول رقم (19) تقديرات سكان محافظة المثنى حسب فئات العمر الخمسية والبيئة والجنس لسنة 2019	22
32	جدول رقم (20) تقديرات سكان محافظة ذي قار حسب فئات العمر الخمسية والبيئة والجنس لسنة 2019	23
33	جدول رقم (21) تقديرات سكان محافظة ميسان حسب فئات العمر الخمسية والبيئة والجنس لسنة 2019	24
34	جدول رقم (22) تقديرات سكان محافظة البصرة حسب فئات العمر الخمسية والبيئة والجنس لسنة 2019	25
(35 - 70)	جداول الفئات العمرية الأحادية للمحافظات	
35-36	جدول رقم (23) تقديرات سكان محافظة دهوك حسب فئات العمر الأحادية والبيئة والجنس لسنة 2019	26
37-38	جدول رقم (24) تقديرات سكان محافظة نينوى حسب فئات العمر الأحادية والبيئة والجنس لسنة 2019	27
39-40	جدول رقم (25) تقديرات سكان محافظة السليمانية حسب فئات العمر الأحادية والبيئة والجنس لسنة 2019	28
41-42	جدول رقم (26) تقديرات سكان محافظة كركوك حسب فئات العمر الأحادية والبيئة والجنس لسنة 2019	29
43-44	جدول رقم (27) تقديرات سكان محافظة اربيل حسب فئات العمر الأحادية والبيئة والجنس لسنة 2019	30
45- 46	جدول رقم (28) تقديرات سكان محافظة ديالى حسب فئات العمر الأحادية والبيئة والجنس لسنة 2019	31
47- 48	جدول رقم (29) تقديرات سكان محافظة الأنبار حسب فئات العمر الأحادية والبيئة والجنس لسنة 2019	32
49-50	جدول رقم (30) تقديرات سكان محافظة بغداد حسب فئات العمر الأحادية والبيئة والجنس لسنة 2019	33
51-52	جدول رقم (31) تقديرات سكان محافظة بابل حسب فئات العمر الأحادية والبيئة والجنس لسنة 2019	34
53-54	جدول رقم (32) تقديرات سكان محافظة كربلاء حسب فئات العمر الأحادية والبيئة والجنس لسنة 2019	35
55-56	جدول رقم (33) تقديرات سكان محافظة واسط حسب فئات العمر الأحادية والبيئة والجنس لسنة 2019	36

المحتويات

رقم الصفحة	التفاصيل	ت
57-58	جدول رقم (34) تقديرات سكان محافظة صلاح الدين حسب فئات العمر الأحادية والبيئة والجنس لسنة 2019	37
59-60	جدول رقم (35) تقديرات سكان محافظة النجف حسب فئات العمر الأحادية والبيئة والجنس لسنة 2019	38
61-62	جدول رقم (36) تقديرات سكان محافظة القادسية حسب فئات العمر الأحادية والبيئة والجنس لسنة 2019	39
63-64	جدول رقم (37) تقديرات سكان محافظة المثنى حسب فئات العمر الأحادية والبيئة والجنس لسنة 2019	40
65-66	جدول رقم (38) تقديرات سكان محافظة ذي قار حسب فئات العمر الأحادية والبيئة والجنس لسنة 2019	41
67-68	جدول رقم (39) تقديرات سكان محافظة ميسان حسب فئات العمر الأحادية والبيئة والجنس لسنة 2019	42
69-70	جدول رقم (40) تقديرات سكان محافظة البصرة حسب فئات العمر الأحادية والبيئة والجنس لسنة 2019	43
(71-104) جداول الوحدات الادارية	
71-72	جدول رقم (41) تقديرات سكان محافظة دهوك حسب البيئة والجنس والوحدات الإدارية لسنة 2019	44
73-74	جدول رقم (42) تقديرات سكان محافظة نينوى حسب البيئة والجنس والوحدات الإدارية لسنة 2019	45
75-78	جدول رقم (43) تقديرات سكان محافظة السليمانية حسب البيئة والجنس والوحدات الإدارية لسنة 2019	46
79	جدول رقم (44) تقديرات سكان محافظة كركوك حسب البيئة والجنس والوحدات الإدارية لسنة 2019	47
80-82	جدول رقم (45) تقديرات سكان محافظة اربيل حسب البيئة والجنس والوحدات الإدارية لسنة 2019	48
83-84	جدول رقم (46) تقديرات سكان محافظة ديالى حسب البيئة والجنس والوحدات الإدارية لسنة 2019	49
85-86	جدول رقم (47) تقديرات سكان محافظة الأنبار حسب البيئة والجنس والوحدات الإدارية لسنة 2019	50
87-88	جدول رقم (48) تقديرات سكان محافظة بغداد حسب البيئة والجنس والوحدات الإدارية لسنة 2019	51
89	جدول رقم (49) تقديرات سكان محافظة بابل حسب البيئة والجنس والوحدات الإدارية لسنة 2019	52
90	جدول رقم (50) تقديرات سكان محافظة كربلاء حسب البيئة والجنس والوحدات الإدارية لسنة 2019	53
91-92	جدول رقم (51) تقديرات سكان محافظة واسط حسب البيئة والجنس والوحدات الإدارية لسنة 2019	54
93-94	جدول رقم (52) تقديرات سكان محافظة صلاح الدين حسب البيئة والجنس والوحدات الإدارية لسنة 2019	55
95	جدول رقم (53) تقديرات سكان محافظة النجف حسب البيئة والجنس والوحدات الإدارية لسنة 2019	56
96-97	جدول رقم (54) تقديرات سكان محافظة القادسية حسب البيئة والجنس والوحدات الإدارية لسنة 2019	57
98	جدول رقم (55) تقديرات سكان محافظة المثنى حسب البيئة والجنس والوحدات الإدارية لسنة 2019	58
99-100	جدول رقم (56) تقديرات سكان محافظة ذي قار حسب البيئة والجنس والوحدات الإدارية لسنة 2019	59
101-102	جدول رقم (57) تقديرات سكان محافظة ميسان حسب البيئة والجنس والوحدات الإدارية لسنة 2019	60
103-104	جدول رقم (58) تقديرات سكان محافظة البصرة حسب البيئة والجنس والوحدات الإدارية لسنة 2019	61

قائمة الأشكال والخرائط

رقم الصفحة	التفاصيل	ت
3	شكل رقم (1) التوزيع النسبي لسكان العراق حسب الجنس لسنة 2019	1
3	شكل رقم (2) التوزيع النسبي لسكان العراق حسب البيئة لسنة 2019	2
4	شكل رقم (3) توزيع سكان العراق حسب المحافظة لسنة 2019	3
5	شكل رقم (4) توزيع سكان العراق حسب المحافظات والبيئة لسنة 2019	4
6	شكل رقم (5) التركيب العمري لسكان العراق لسنة 2019	6
6	شكل رقم (6) التوزيع النسبي للسكان الشباب في العراق لسنة 2019	7
8	شكل رقم (7) تطور نمو السكان خلال الفترة (2019-2030)	8
10	خارطة رقم (1) تقديرات سكان العراق ونسبة الحضر والريف لسنة 2019	9
11	شكل رقم (8) تقديرات سكان العراق حسب المحافظة لسنة 2019	10
13	شكل رقم (9) الهرم السكاني للعراق لسنة 2019	11
14	شكل رقم (10) الهرم السكاني لحضر العراق لسنة 2019	12
14	شكل رقم (11) الهرم السكاني لريف العراق لسنة 2019	13

مقدمة

يسر الجهاز المركزي للإحصاء / مديرية إحصاءات السكان والقوى العاملة أن تقدم هذا التقرير الذي يضم إسقاطات سكان العراق حسب الفئات الخمسية والأحادية لسنة 2019 والذي تم إنجازه إستناداً لأسقاطات السكان لسنة 2009 وباستخدام البرامج الجاهزة (Spectrum, Pase x) وبالأتماد على المؤشرات الآتية :-

1. التركيب العمري والنوعي لمسح خارطة الفقر ووفيات الامهات (IMMP -2013).
 2. التوزيع النسبي للمحافظات استناداً لنتائج الترقيم والحصر لسنة 2009.
 3. معدل الخصوبة الكلية بالاعتماد على المسح العنقودي متعدد المؤشرات (MICS 4) .
 4. توقع الحياة عند الولادة بالاعتماد على المسح العنقودي متعدد المؤشرات (MICS 4).
 5. نسبة التحضر بالاعتماد على نتائج الترقيم والحصر لسنة 2009.
- نأمل أن يكون هذا التقرير مفيداً للمخططين والباحثين والدارسين خدمة لبناء العراق وتنميته.

والله ولي التوفيق ...

تقديرات سكان العراق 2019

Demographic Indicators	المؤشرات الديموغرافية
Fertility	الخصوبة
Input TFR	معدل الخصوبة الكلية 3.86
GRR	معدل التكاثر الاجمالي 1.91
NRR	معدل التكاثر الصافي 1.86
Mean Age of Childbearing	متوسط العمر للانجاب (سنة) 28.9
Child-woman ratio	نسبة الأطفال إلى النساء % 60.1
Mortality	الوفيات
Male LE	توقع الحياة عند الولادة / ذكور 71.9
Female LE	توقع الحياة عند الولادة / إناث 75.8
Total LE	توقع الحياة عند الولادة / مجموع 73.8
IMR	معدل وفيات الأطفال الرضع بالالف 29.4
USMR	معدل وفيات الأطفال دون 5 من العمر بالالف 36
Vital Rates	المعدلات الحياتية
CBR per 1000	معدل المواليد الخام بالالف 30.1
CDR per 1000	معدل الوفيات الخام بالالف 5.4
RNI percent	نسبة الزيادة الطبيعية للسكان % 2.57
GR percent	نسبة معدل النمو % 2.57
Doubling time	الوقت اللازم لمضاعفة السكان (سنة) 27.4
Annual births and deaths	الولادات والوفيات السنوية
Births	الولادات 1,231,697
Deaths	الوفيات 218,668
Population	الزيادة الطبيعية للسكان 1,003,707
Total population	السكان الكلي 39,127,889
Male population	السكان الذكور 19,768,324
Female population	السكان الإناث 19,359,565
Percent 0-4	نسبة السكان (0 - 4) سنة 14.7
Percent 5-14	نسبة السكان (5 - 14) سنة 25.8
Percent 15-49	نسبة السكان (15 - 49) سنة 49.3
Percent 15-64	نسبة السكان (15 - 64) سنة 56.5
Percent 65 and over	نسبة السكان 65 سنة فأكثر 3.1
Percent females 15-49	نسبة السكان الإناث (15 - 49) 49.3
Sex ratio %	نسبة الجنس % 102.1
Dependency ratio%	نسبة الإعالة % 77.1
Median age	العمر الوسيط (سنة) 18.9
Median age of Urban population	العمر الوسيط لسكان الحضر (سنة) 20.5
Median age of Rural population	العمر الوسيط لسكان الريف (سنة) 16.8
Urban population	سكان الحضر (نسمة) 27,338,005
Rural population	سكان الريف (نسمة) 11,789,884
Percent urban %	نسبة الحضر % 69.8
Percent rural %	نسبة الريف % 30.2

مؤشرات رئيسية :

1. بلغ عدد سكان العراق (39,127,889) نسمة حسب إسقاطات السكان لسنة 2019، كان عدد السكان الذكور (19,768,324) نسمة بنسبة (51%) من مجموع السكان، في حين بلغ عدد سكان الإناث (19,359,565) نسمة بنسبة (49%) مجموع السكان .

شكل رقم (1)

التوزيع النسبي لسكان العراق حسب الجنس لسنة 2019

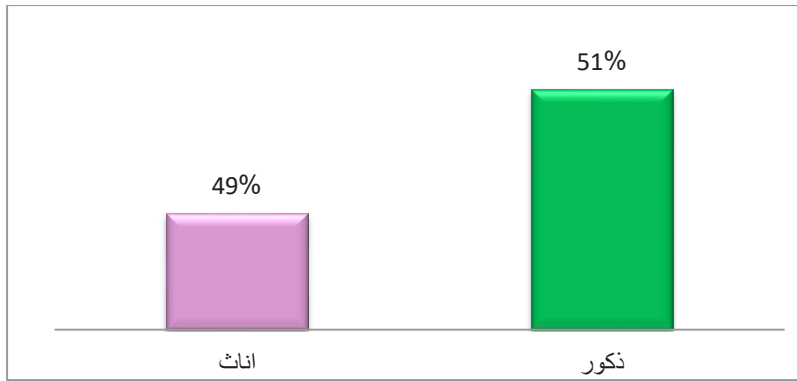

2. بلغ عدد سكان المناطق الحضرية للعراق (27,338,005) نسمة لسنة 2019 وبنسبة مقدارها (70%) من مجموع سكان العراق، أما سكان المناطق الريفية فقد بلغوا (11,789,884) نسمة بنسبة (30%) من مجموع سكان العراق .

شكل رقم (2)

التوزيع النسبي لسكان العراق حسب البيئة لسنة 2019

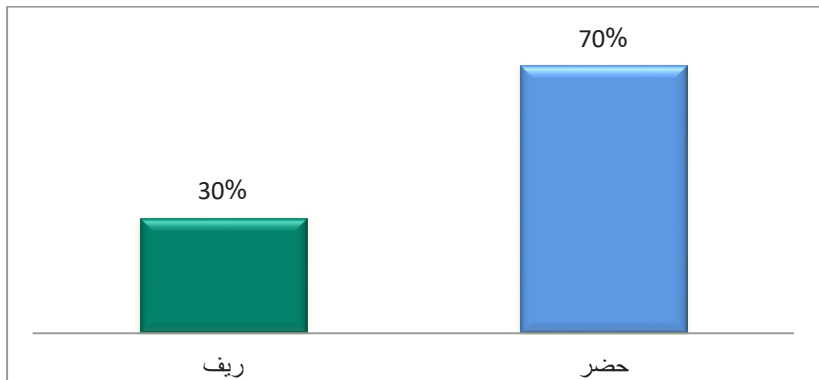

تقديرات سكان العراق 2019

3. شكلت محافظة بغداد أعلى المحافظات في عدد السكان لسنة 2019 حيث بلغ (8,340,711) نسمة وتشكل نسبة مقدارها (21%) من مجموع سكان المحافظات، كان عدد الذكور منهم (4,232,196) نسمة بنسبة مقدارها (51%) من مجموع سكان المحافظة، بينما بلغ عدد الإناث (4,108,515) نسمة بنسبة مقدارها (49%) من مجموع سكان المحافظة .

4. شكلت محافظة المثنى أقل المحافظات في عدد السكان لسنة 2019 حيث بلغ (835,797) نسمة ويشكل نسبة مقدارها (2%) من مجموع سكان المحافظات، كان عدد الذكور منهم (419,992) نسمة بينما بلغ عدد الإناث (415,805) نسمة بنسبة مقدارها (50%) لكل من الذكور والإناث من مجموع سكان المحافظة .

شكل رقم (3)

توزيع سكان العراق حسب المحافظة لسنة 2019

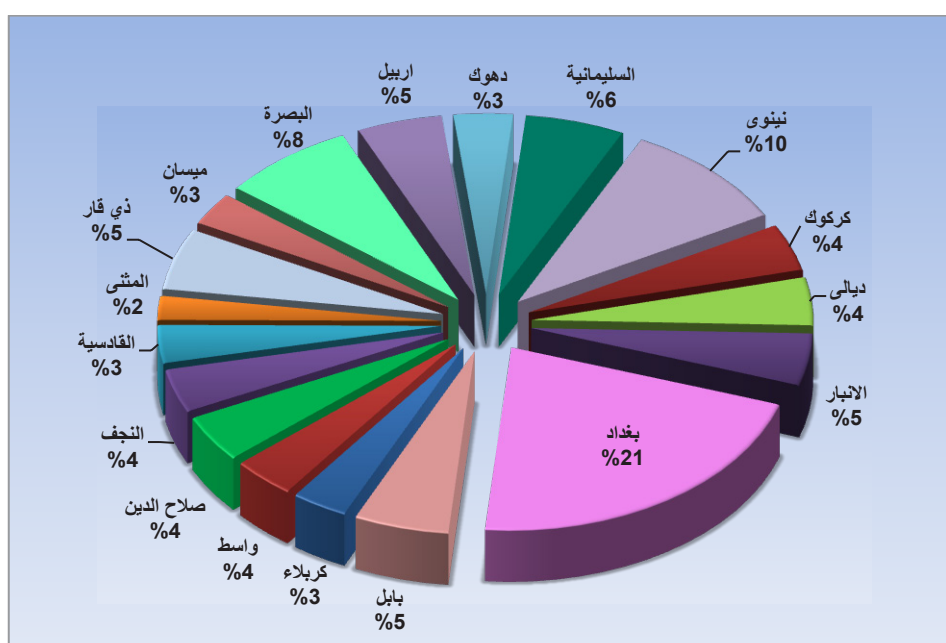

5. بلغ عدد سكان المناطق الحضرية في بغداد (7,297,432) نسمة بنسبة (87%) من مجموع سكان المحافظة، في حين بلغ عدد سكان المناطق الريفية (1,043,279) نسمة بنسبة مقدارها (13%) من مجموع سكان المحافظة .

6. بلغ عدد سكان المناطق الحضرية في المثنى (388,176) نسمة بنسبة (46%) من مجموع سكان المحافظة، في حين بلغ عدد سكان المناطق الريفية (447,621) نسمة بنسبة مقدارها (54%) من مجموع سكان المحافظة كما هو مبين في جدول رقم (2) .

شكل رقم (4)

توزيع سكان العراق حسب المحافظات والبيئة لسنة 2019

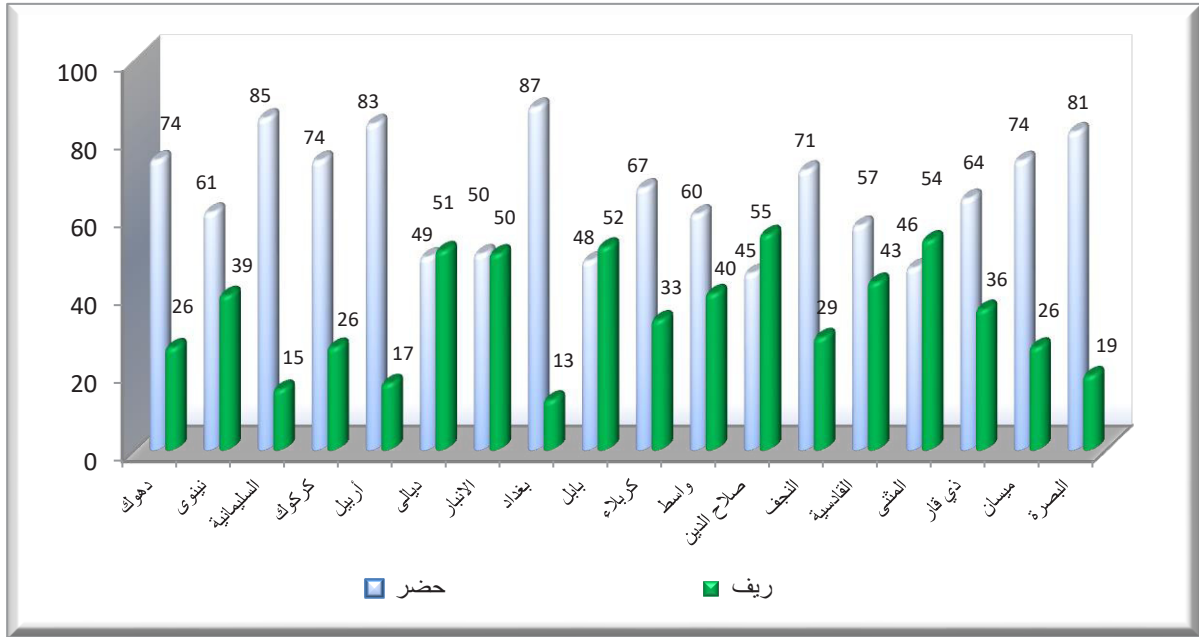

7. بلغ عدد سكان العراق الذين تقل أعمارهم عن (15) سنة (15,833,657) نسمة لسنة 2019 وقد شكلوا نسبة (40%) من مجموع سكان العراق، بلغ عدد الذكور منهم (8,155,879) نسمة بنسبة مقدارها (52%)، في حين بلغ عدد الإناث (7,677,778) نسمة بنسبة مقدارها (48%) من مجموع سكان هذه الفئة العمرية، بلغ عدد سكان المناطق الحضرية (10,519,957) بنسبة مقدارها (66%)، في حين بلغ عدد سكان المناطق الريفية (5,313,700) نسمة بنسبة مقدارها (34%) من مجموع سكان هذه الفئة العمرية.

8. أما عدد السكان في سن العمل للأعمار (15- 64) سنة فقد بلغ (22,090,954) نسمة لسنة 2019 أي بنسبة (57%) من مجموع سكان العراق، بلغ عدد الذكور منهم (11,046,919) نسمة وبلغ عدد الإناث (11,044,035) نسمة بنسبة مقدارها (50%) لكل من الذكور والإناث من مجموع هذه الفئة العمرية، بلغ عدد سكان المناطق الحضرية لهذه الفئة (15,906,116) نسمة بنسبة مقدارها (72%)، في حين بلغ عدد سكان المناطق الريفية (6,184,838) نسمة بنسبة مقدارها (28%) من مجموع سكان هذه الفئة العمرية.

9. أما عدد السكان الذين أعمارهم (65) سنة فأكثر فقد بلغ (1,203,278) نسمة لسنة 2019 وقد شكلوا نسبة (3%) من مجموع السكان، بلغ عدد الذكور منهم (565,526) نسمة بنسبة مقدارها (47%)، في حين بلغ عدد الإناث (637,752) نسمة بنسبة مقدارها (53%) من مجموع سكان هذه الفئة العمرية، بلغ عدد سكان المناطق الحضرية (911,932) بنسبة مقدارها (76%) من مجموع سكان هذه الفئة العمرية، في حين بلغ عدد سكان المناطق الريفية (291,346) نسمة بنسبة مقدارها (24%) من مجموع سكان هذه الفئة العمرية .

شكل رقم (5)

التركيب العمري لسكان العراق لسنة 2019

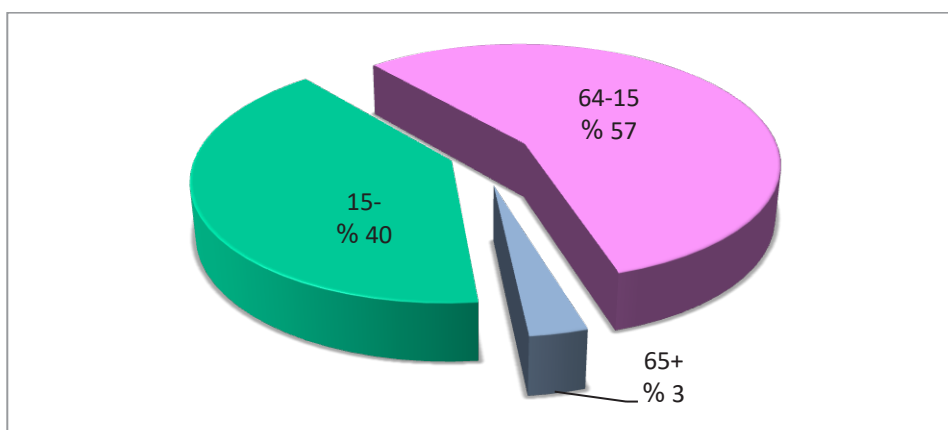

10. بلغ عدد السكان الشباب للأعمار (24-15) سنة (7,817,293) نسمة لسنة 2019 وقد شكلوا نسبة (20%) من مجموع السكان الكلي، وشكلت الفئة العمرية (19-15) سنة نسبة (11%) من مجموع السكان الكلي، في حين شكلت الفئة العمرية (24-20) سنة نسبة (9%) من مجموع السكان الكلي كما هو مبين في جدول رقم (3).

الشكل رقم (6)

التوزيع النسبي للسكان الشباب في العراق لسنة 2019

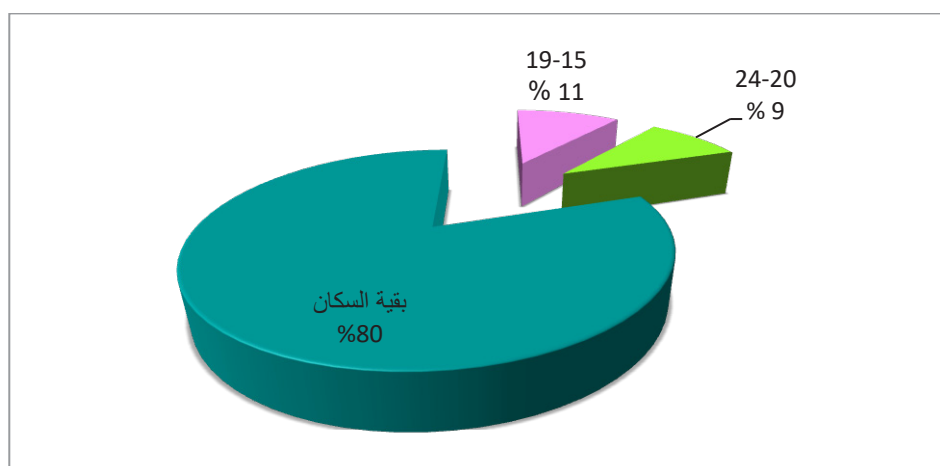

Table (1)

جدول رقم (1)

تقديرات سكان العراق لسنة (2019 - 2030)

Population Estimation of Iraq (2019-2030)

مجموع السكان Total Population	السنة year
39,127,889	2019
40,150,200	2020
41,190,700	2021
42,248,900	2022
43,324,000	2023
44,414,800	2024
45,520,500	2025
46,639,900	2026
47,771,600	2027
48,914,100	2028
50,061,500	2029
51,211,700	2030

شكل رقم (7)
تطور نمو السكان خلال الفترة (2030-2019)

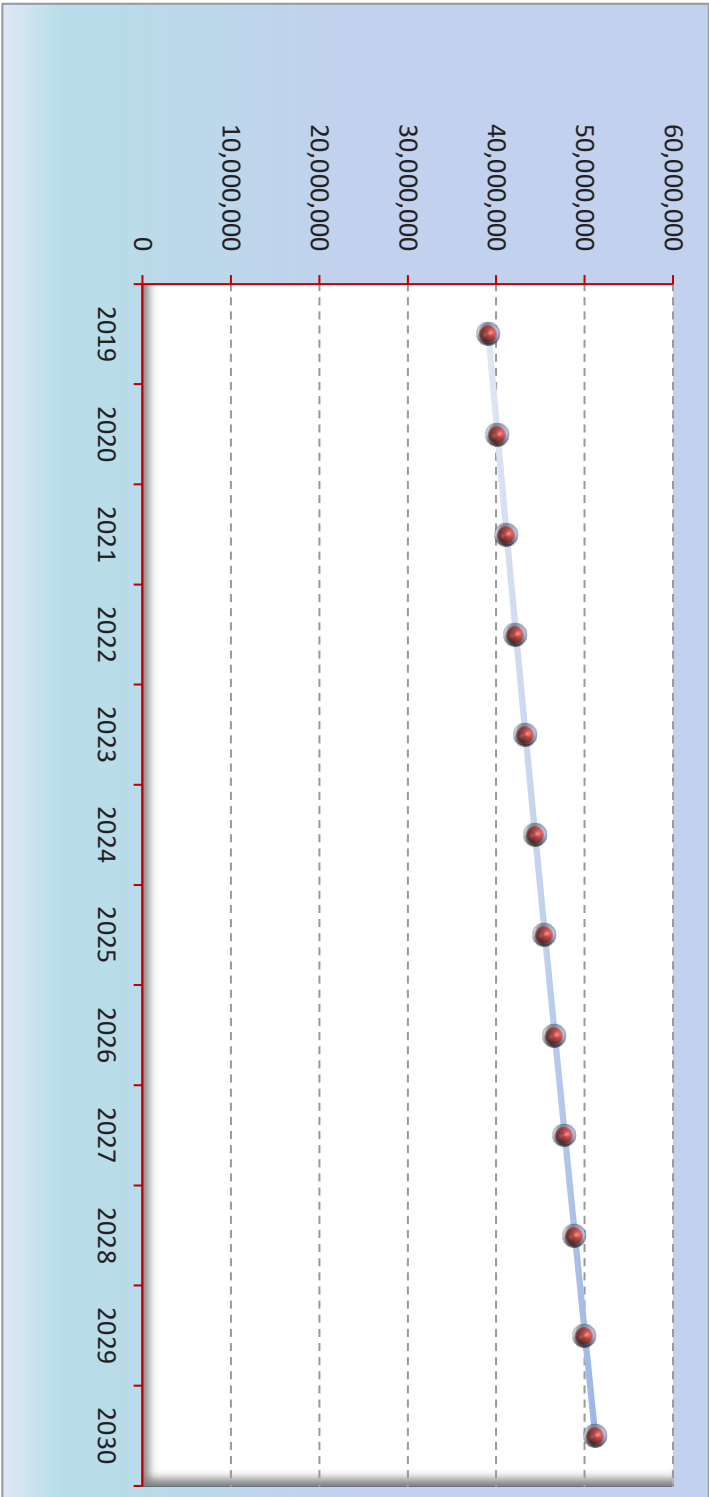

تقديرات سكان العراق 2019

Table (2)

تقديرات سكان العراق حسب المحافظات والجنس لسنة 2019
POPULATION ESTIMATION OF IRAQ BY GOVERNORATES, SEX & REGION FOR YEAR 2019

Governorates	المجموع		ريف		حضر		المحافظات
	Total	Female	Male	Total	Female	Male	
Duhouk	1,326,562	661,837	664,725	344,222	171,235	172,987	دهوك
Ninevah	3,828,197	1,872,638	1,955,559	1,506,718	739,822	766,896	نينوى
Sulaimaniya	2,219,194	1,109,049	1,110,145	338,852	167,616	171,236	السليمانية
Kirkuk	1,639,953	814,404	825,549	427,743	211,210	216,533	كركوك
Erbil	1,903,608	942,573	961,035	318,866	159,161	159,705	اربيل
Diala	1,680,328	831,508	848,820	853,583	420,011	433,572	ديالى
Al-Anbar	1,818,318	884,174	934,144	908,860	442,771	466,089	الانبار
Baghdad	8,340,711	4,108,515	4,232,196	1,043,279	505,951	537,328	بغداد
Babylon	2,119,403	1,048,506	1,070,897	1,096,280	540,052	556,228	بابل
Karbala	1,250,806	619,831	630,975	414,490	204,742	209,748	كربلاء
Wasit	1,415,034	700,676	714,358	563,406	279,113	284,293	واسط
Salah AL-Deen	1,637,232	810,207	827,025	898,958	443,986	454,972	صلاح الدين
Al-Najaf	1,510,338	753,091	757,247	431,700	212,458	219,242	النجف
Al-Qadisiya	1,325,031	657,196	667,835	565,960	280,303	285,657	القادسية
Al-Muthanna	835,797	415,805	419,992	447,621	224,642	222,979	المثنى
Thi Qar	2,150,338	1,071,016	1,079,322	770,122	382,734	387,388	ذي قار
Maysan	1,141,966	573,063	568,903	298,472	151,605	146,867	ميسان
Basrah	2,985,073	1,485,476	1,499,597	560,752	280,890	279,862	الबصرة
Iraq Grand total	39,127,889	19,359,565	19,768,324	11,789,884	5,818,302	5,971,582	المجموع العراق الكلي

جدول رقم (2)

تقديرات سكان العراق 2019

خارطة رقم (1)

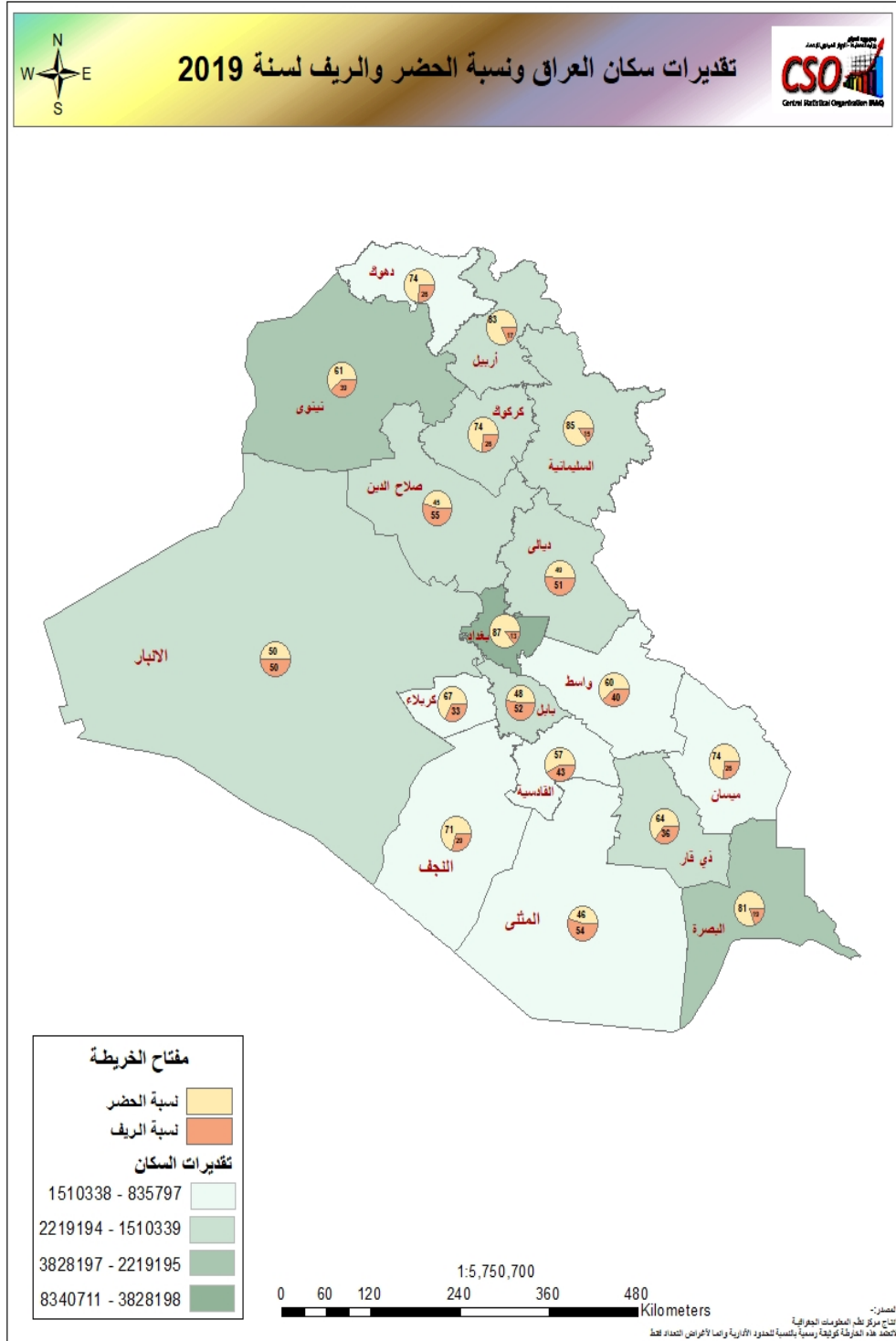

شكل رقم (8) تقديرات سكان العراق حسب المحافظة لسنة 2019



تقديرات سكان العراق 2019

Table (3)

جدول رقم (3)

تقديرات سكان العراق حسب الفئات العمرية الخمسية والبيئية والجنس لسنة 2019

POPULATION ESTIMATION OF IRAQ BY AGE GROUPS , SEX & REGION FOR YEAR 2019

مجموع Total	مجموع Total		ريف Rural		حضر Urban		فئات العمر Age Groups		
	إناث Female	ذكور Male	إناث Female	ذكور Male	إناث Female	ذكور Male			
5,740,969	2,793,755	2,947,214	1,905,030	928,935	976,095	3,835,939	1,864,820	1,971,119	4-0
5,339,747	2,589,237	2,750,510	1,799,368	862,986	936,382	3,540,379	1,726,251	1,814,128	9-5
4,752,941	2,294,786	2,458,155	1,609,302	775,640	833,662	3,143,639	1,519,146	1,624,493	14-10
4,194,605	2,037,814	2,156,791	1,332,414	639,568	692,846	2,862,191	1,398,246	1,463,945	19-15
3,622,688	1,738,706	1,883,982	1,027,265	484,661	542,604	2,595,423	1,254,045	1,341,378	24-20
2,914,387	1,436,732	1,477,655	808,636	405,186	403,450	2,105,751	1,031,546	1,074,205	29-25
2,625,410	1,331,510	1,293,900	741,599	384,684	356,915	1,883,811	946,826	936,985	34-30
2,265,620	1,162,754	1,102,866	632,616	328,269	304,347	1,633,004	834,485	798,519	39-35
2,093,868	1,053,879	1,039,989	581,660	289,850	291,810	1,512,208	764,029	748,179	44-40
1,559,991	791,404	768,587	395,574	202,846	192,728	1,164,417	588,558	575,859	49-45
1,017,502	564,330	453,172	223,323	130,749	92,574	794,179	433,581	360,598	54-50
1,054,306	539,124	515,182	255,845	132,846	122,999	798,461	406,278	392,183	59-55
742,577	387,782	354,795	185,906	96,771	89,135	556,671	291,011	265,660	64-60
476,851	243,306	233,545	108,565	55,600	52,965	368,286	187,706	180,580	69-65
305,701	153,330	152,371	68,388	34,396	33,992	237,313	118,934	118,379	74-70
176,960	96,704	80,256	41,847	23,420	18,427	135,113	73,284	61,829	79-75
243,766	144,412	99,354	72,546	41,895	30,651	171,220	102,517	68,703	80+
39,127,889	19,359,565	19,768,324	11,789,884	5,818,302	5,971,582	27,338,005	13,541,263	13,796,742	Total المجموع

شكل رقم (9)

الهرم السكاني للعراق لسنة 2019

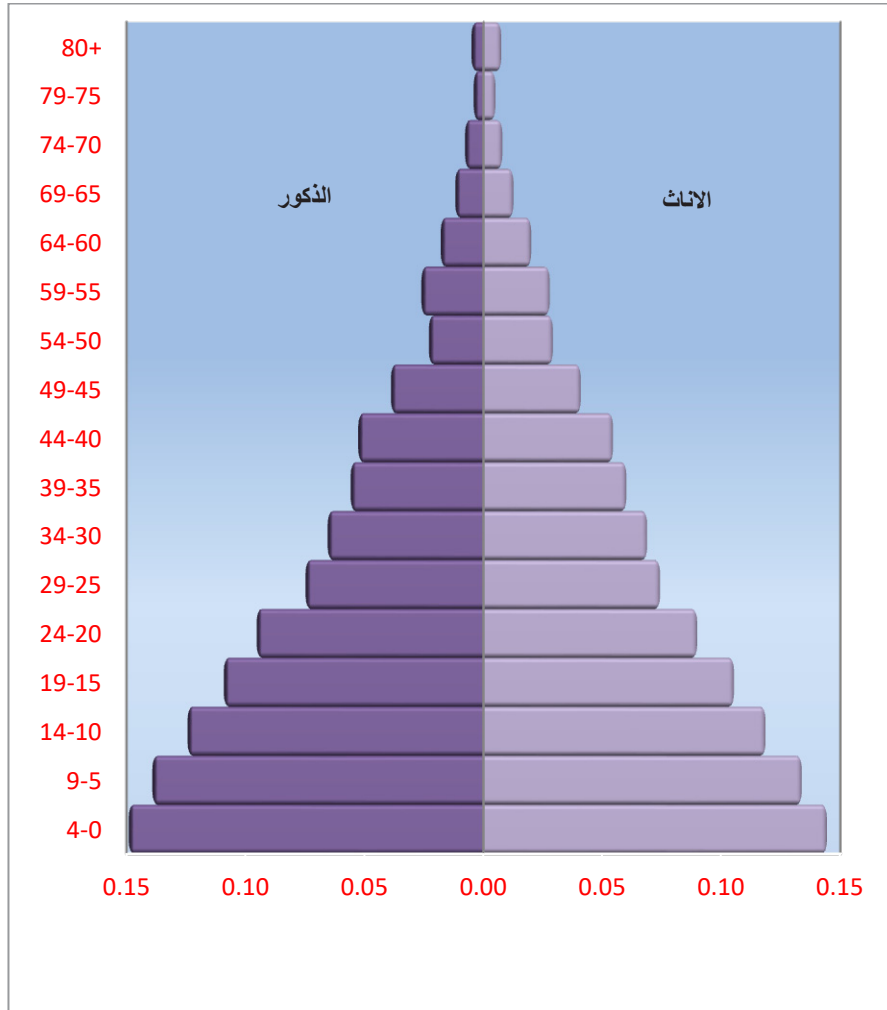

شكل رقم (10)

الهرم السكاني لحضر العراق لسنة 2019

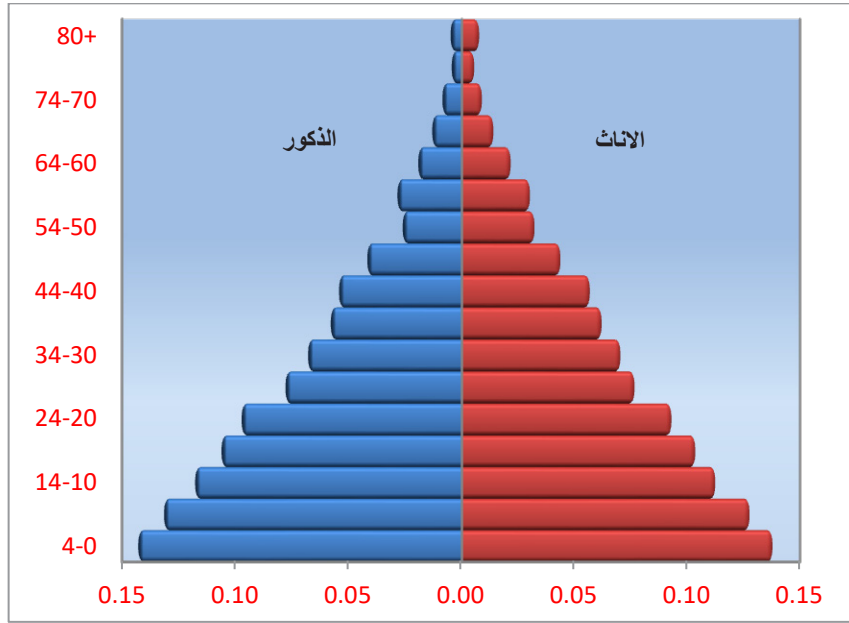

شكل رقم (11)

الهرم السكاني لريف العراق لسنة 2019

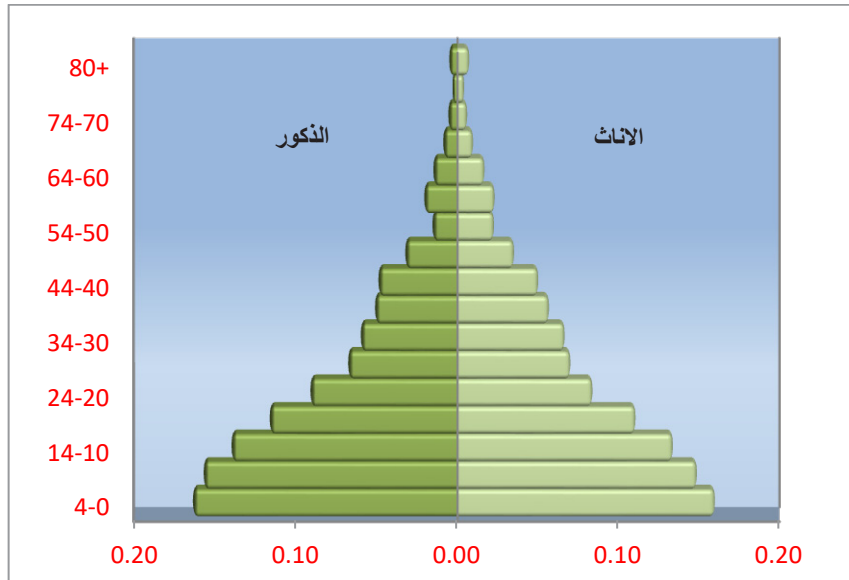

تقديرات سكان العراق 2019

Table (4)

جدول رقم (4)

تقديرات سكان العراق حسب الفئات العمرية الاحادية والبينة والجنس لسنة 2019
POPULATION ESTIMATION OF IRAQ BY SINGLE YEAR , SOCIAL ORIGIN & GENDER 2019

مجموع Total	مجموع Total		ريف Rural			حضر Urban			فئات العمر Age Groups
	انث Female	ذكور Male	مجموع Total	انث Female	ذكور Male	مجموع Total	انث Female	ذكور Male	
1,048,465	514,318	534,147	338,024	164,555	173,469	710,441	349,763	360,678	0
1,157,407	561,894	595,513	383,664	189,387	194,277	773,743	372,507	401,236	1
1,186,358	574,677	611,681	395,861	190,662	205,199	790,497	384,015	406,482	2
1,186,852	572,985	613,867	393,565	191,495	202,070	793,287	381,490	411,797	3
1,161,887	569,881	592,006	393,916	192,836	201,080	767,971	377,045	390,926	4
1,116,164	542,466	573,698	374,723	181,174	193,549	741,441	361,292	380,149	5
1,108,147	538,153	569,994	367,055	174,995	192,060	741,092	363,158	377,934	6
1,080,436	526,185	554,251	362,752	174,735	188,017	717,684	351,450	366,234	7
1,046,246	507,982	538,264	357,736	172,540	185,196	688,510	335,442	353,068	8
988,754	474,451	514,303	337,102	159,542	177,560	651,652	314,909	336,743	9
969,628	468,638	500,990	330,982	157,206	173,776	638,646	311,432	327,214	10
977,312	467,982	509,330	326,926	157,709	169,217	650,386	310,273	340,113	11
1,009,528	487,218	522,310	334,090	159,981	174,109	675,438	327,237	348,201	12
920,518	449,535	470,983	317,557	154,875	162,682	602,961	294,660	308,301	13
875,955	421,413	454,542	299,747	145,869	153,878	576,208	275,544	300,664	14
896,196	436,474	459,722	293,444	143,377	150,067	602,752	293,097	309,655	15
847,010	414,633	432,377	273,119	132,439	140,680	573,891	282,194	291,697	16
820,994	398,500	422,494	268,357	129,250	139,107	552,637	269,250	283,387	17
837,921	405,356	432,565	258,660	122,738	135,922	579,261	282,618	296,643	18
792,484	382,851	409,633	238,834	111,764	127,070	553,650	271,087	282,563	19
771,345	371,538	399,807	235,014	110,884	124,130	536,331	260,654	275,677	20
723,511	342,105	381,406	209,141	97,110	112,031	514,370	244,995	269,375	21
792,725	378,767	413,958	223,476	104,084	119,392	569,249	274,683	294,566	22
693,193	334,353	358,840	185,352	89,089	96,263	507,841	245,264	262,577	23
641,914	311,943	329,971	174,282	83,494	90,788	467,632	228,449	239,183	24
602,397	292,366	310,031	164,268	80,786	83,482	438,129	211,580	226,549	25
596,351	293,148	303,203	163,159	82,045	81,114	433,192	211,103	222,089	26
608,656	303,764	304,892	172,613	85,994	86,619	436,043	217,770	218,273	27
561,530	279,325	282,205	158,915	80,330	78,585	402,615	198,995	203,620	28
545,453	268,129	277,324	149,681	76,031	73,650	395,772	192,098	203,674	29
561,083	282,248	278,835	160,183	83,889	76,294	400,900	198,359	202,541	30
510,516	260,020	250,496	139,358	71,387	67,971	371,158	188,633	182,525	31
553,775	279,333	274,442	160,220	83,897	76,323	393,555	195,436	198,119	32
509,649	257,642	252,007	144,335	73,992	70,343	365,314	183,650	181,664	33
490,387	252,267	238,120	137,503	71,519	65,984	352,884	180,748	172,136	34
466,976	236,702	230,274	129,218	66,532	62,686	337,758	170,170	167,588	35
462,826	236,583	226,243	126,564	65,193	61,371	336,262	171,390	164,872	36
465,804	240,691	225,113	134,630	71,483	63,147	331,174	169,208	161,966	37
436,391	224,879	211,512	122,211	64,363	57,848	314,180	160,516	153,664	38
433,623	223,899	209,724	119,993	60,698	59,295	313,630	163,201	150,429	39

تقديرات سكان العراق 2019

Con.Table (4)

تابع جدول رقم (4)

تقديرات سكان العراق حسب الفئات العمرية الاحادية والبينة والجنس لسنة 2019
POPULATION ESTIMATION OF IRAQ BY SINGLE YEAR , SOCIAL ORIGIN & GENDER 2019

مجموع Total	مجموع Total		ريف Rural			حضر Urban			فئات العمر Age Groups
	اناث Female	ذكور Male	مجموع Total	اناث Female	ذكور Male	مجموع Total	اناث Female	ذكور Male	
462,155	237,185	224,970	131,352	66,715	64,637	330,803	170,470	160,333	40
412,756	211,294	201,462	112,577	57,089	55,488	300,179	154,205	145,974	41
449,696	222,371	227,325	129,086	63,880	65,206	320,610	158,491	162,119	42
387,553	190,917	196,636	103,879	49,835	54,044	283,674	141,082	142,592	43
381,708	192,112	189,596	104,766	52,331	52,435	276,942	139,781	137,161	44
328,773	166,532	162,241	88,272	44,712	43,560	240,501	121,820	118,681	45
321,053	155,167	165,886	82,916	39,685	43,231	238,137	115,482	122,655	46
331,208	169,164	162,044	85,000	44,264	40,736	246,208	124,900	121,308	47
301,674	155,195	146,479	74,302	38,652	35,650	227,372	116,543	110,829	48
277,283	145,346	131,937	65,084	35,533	29,551	212,199	109,813	102,386	49
274,477	148,783	125,694	65,089	36,726	28,363	209,388	112,057	97,331	50
204,397	109,319	95,078	43,998	25,176	18,822	160,399	84,143	76,256	51
227,574	128,736	98,838	53,820	31,844	21,976	173,754	96,892	76,862	52
164,735	92,400	72,335	31,818	19,015	12,803	132,917	73,385	59,532	53
146,319	85,092	61,227	28,598	17,988	10,610	117,721	67,104	50,617	54
219,529	104,995	114,534	47,507	22,094	25,413	172,022	82,901	89,121	55
199,176	97,971	101,205	46,726	23,413	23,313	152,450	74,558	77,892	56
235,539	126,466	109,073	62,237	34,320	27,917	173,302	92,146	81,156	57
213,864	113,933	99,931	52,914	28,231	24,683	160,950	85,702	75,248	58
186,198	95,759	90,439	46,461	24,788	21,673	139,737	70,971	68,766	59
190,659	103,550	87,109	47,685	25,218	22,467	142,974	78,332	64,642	60
149,884	76,044	73,840	36,388	19,048	17,340	113,496	56,996	56,500	61
194,472	102,240	92,232	50,418	26,528	23,890	144,054	75,712	68,342	62
126,104	64,954	61,150	32,623	16,618	16,005	93,481	48,336	45,145	63
81,458	40,994	40,464	18,792	9,359	9,433	62,666	31,635	31,031	64
136,961	72,855	64,106	33,189	17,936	15,253	103,772	54,919	48,853	65
78,582	36,964	41,618	15,404	6,819	8,585	63,178	30,145	33,033	66
121,504	67,597	53,907	30,485	17,231	13,254	91,019	50,366	40,653	67
60,515	29,578	30,937	12,305	5,756	6,549	48,210	23,822	24,388	68
79,289	36,312	42,977	17,182	7,858	9,324	62,107	28,454	33,653	69
83,730	40,810	42,920	20,957	10,929	10,028	62,773	29,881	32,892	70
56,187	26,836	29,351	11,569	5,116	6,453	44,618	21,720	22,898	71
74,873	39,607	35,266	18,420	9,919	8,501	56,453	29,688	26,765	72
55,480	27,519	27,961	10,697	5,174	5,523	44,783	22,345	22,438	73
35,431	18,558	16,873	6,745	3,258	3,487	28,686	15,300	13,386	74
66,458	41,315	25,143	17,085	11,067	6,018	49,373	30,248	19,125	75
23,204	11,298	11,906	4,519	2,445	2,074	18,685	8,853	9,832	76
34,512	21,639	12,873	9,490	5,568	3,922	25,022	16,071	8,951	77
28,794	11,181	17,613	5,861	2,145	3,716	22,933	9,036	13,897	78
23,992	11,271	12,721	4,892	2,195	2,697	19,100	9,076	10,024	79
243,766	144,412	99,354	72,546	41,895	30,651	171,220	102,517	68,703	80+
39,127,889	19,359,565	19,768,324	11,789,884	5,818,302	5,971,582	27,338,005	13,541,263	13,796,742	المجموع الكلي للعراق Iraq Grand total

تقديرات سكان العراق 2019

Table (5)

جدول رقم (5)

تقديرات سكان محافظة دهوك حسب فئات العمر الخمسية والجنس والبيئة لسنة 2019
POPULATION ESTIMATION OF DUHOK GOVERNORATE BY AGE GROUPS , SEX & REGION FOR 2019

مجموع	مجموع Total		ريف Rural		حضر Urban		فئات العمر Age Groups	
	اناث Female	ذكور Male	اناث Female	ذكور Male	اناث Female	ذكور Male		
186,477	91,156	95,321	52,373	25,546	26,827	134,104	68,494	4-0
179,394	88,461	90,933	53,115	26,078	27,037	126,279	63,896	9-5
176,510	87,086	89,424	49,320	24,017	25,303	127,190	63,069	14-10
143,929	70,008	73,921	38,261	18,683	19,578	105,668	51,325	19-15
132,624	65,295	67,329	31,912	15,432	16,480	100,712	49,863	24-20
120,419	58,976	61,443	28,088	13,814	14,274	92,331	45,162	29-25
89,904	46,489	43,415	21,075	11,203	9,872	68,829	35,286	34-30
74,576	38,817	35,759	17,740	9,160	8,580	56,836	29,657	39-35
62,875	30,147	32,728	15,218	7,111	8,107	47,657	23,036	44-40
38,531	18,691	19,840	8,806	4,571	4,235	29,725	14,120	49-45
24,477	15,725	8,752	5,246	3,593	1,653	19,231	12,132	54-50
36,507	19,029	17,478	8,673	4,470	4,203	27,834	14,559	59-55
22,311	11,234	11,077	5,387	2,463	2,924	16,924	8,771	64-60
11,857	6,572	5,285	2,850	1,582	1,268	9,007	4,990	69-65
9,285	4,531	4,754	2,169	1,068	1,101	7,116	3,463	74-70
6,241	3,104	3,137	1,491	904	587	4,750	2,200	79-75
10,645	6,516	4,129	2,498	1,540	958	8,147	4,976	80+
1,326,562	661,837	664,725	344,222	171,235	172,987	982,340	490,602	مجموع المحافظة الكلي

Table (6)

جدول رقم (6)

تقديرات سكان محافظة نينوى حسب فئات العمر الخمسية والجنس والبيئة لسنة 2019

POPULATION ESTIMATION OF NINEVAH GOVERNORATE BY AGE GROUPS, SEX & REGION FOR 2019

مجموع Total	مجموع Total		ريف Rural		حضر Urban		فئات العمر Age Groups		
	انث Female	ذكور Male	انث Female	ذكور Male	انث Female	ذكور Male			
649,560	312,246	337,314	270,903	130,299	140,604	378,657	181,947	196,710	4-0
559,132	267,472	291,660	239,804	113,325	126,479	319,328	154,147	165,181	9-5
482,654	229,780	252,874	208,229	99,273	108,956	274,425	130,507	143,918	14-10
416,335	202,391	213,944	168,819	81,023	87,796	247,516	121,368	126,148	19-15
344,919	164,093	180,826	124,825	60,246	64,579	220,094	103,847	116,247	24-20
274,526	138,771	135,755	99,040	51,697	47,343	175,486	87,074	88,412	29-25
239,297	117,981	121,316	91,524	47,097	44,427	147,773	70,884	76,889	34-30
203,918	102,523	101,395	79,439	40,596	38,843	124,479	61,927	62,552	39-35
179,657	90,069	89,588	68,933	34,628	34,305	110,724	55,441	55,283	44-40
138,856	70,705	68,151	49,335	25,117	24,218	89,521	45,588	43,933	49-45
92,102	48,823	43,279	25,489	14,507	10,982	66,613	34,316	32,297	54-50
91,808	45,516	46,292	30,301	15,275	15,026	61,507	30,241	31,266	59-55
56,941	30,738	26,203	18,451	9,690	8,761	38,490	21,048	17,442	64-60
38,358	19,793	18,565	12,223	6,473	5,750	26,135	13,320	12,815	69-65
25,751	13,078	12,673	7,907	4,250	3,657	17,844	8,828	9,016	74-70
15,091	7,718	7,373	4,724	2,400	2,324	10,367	5,318	5,049	79-75
19,292	10,941	8,351	6,772	3,926	2,846	12,520	7,015	5,505	80+
3,828,197	1,872,638	1,955,559	1,506,718	739,822	766,896	2,321,479	1,132,816	1,188,663	مجموع المحافظة الكلي

تقديرات سكان العراق 2019

Table (7)

جدول رقم (7)

تقديرات سكان محافظة السليمانية حسب فئات العمر الخمسية والجنس والبيئة لسنة 2019
POPULATION ESTIMATION OF SULAIMANIYA GOVERNORATE BY AGE GROUPS, SEX & REGION FOR 2019

فئات العمر Age Groups	مجموع		ريف		حضر		مجموع	
	مجموع Total	اناث Female	ذكور Male	اناث Female	ذكور Male	اناث Female		ذكور Male
4-0	243,724	120,491	123,233	18,204	18,748	206,772	102,287	104,485
9-5	241,398	116,892	124,506	19,204	20,427	201,767	97,688	104,079
14-10	257,728	124,056	133,672	21,907	23,651	212,170	102,149	110,021
19-15	221,294	107,168	114,126	17,792	20,269	183,233	89,376	93,857
24-20	218,178	104,808	113,370	14,760	17,996	185,422	90,048	95,374
29-25	198,775	97,453	101,322	14,527	14,532	169,716	82,926	86,790
34-30	168,286	87,180	81,106	12,593	11,141	144,552	74,587	69,965
39-35	151,151	79,630	71,521	11,013	9,515	130,623	68,617	62,006
44-40	146,212	71,651	74,561	9,824	9,891	126,497	61,827	64,670
49-45	92,125	47,824	44,301	6,394	5,626	80,105	41,430	38,675
54-50	52,456	33,452	19,004	4,328	1,791	46,337	29,124	17,213
59-55	79,256	40,047	39,209	6,291	5,777	67,188	33,756	33,432
64-60	53,724	28,153	25,571	4,084	4,553	45,087	24,069	21,018
69-65	29,357	14,854	14,503	2,125	2,333	24,899	12,729	12,170
74-70	23,340	12,072	11,268	1,444	1,905	19,991	10,628	9,363
79-75	17,197	8,866	8,331	1,223	1,177	14,797	7,643	7,154
80+	24,993	14,452	10,541	1,903	1,904	21,186	12,549	8,637
مجموع المحافظة الكلي	2,219,194	1,109,049	1,110,145	167,616	171,236	1,880,342	941,433	938,909

تقديرات سكان العراق 2019

Table (8)

جدول رقم (8)

تقديرات سكان محافظة كركوك حسب فئات العمر الخمسية والجنس والبيئة لسنة 2019

POPULATION ESTIMATION OF KIRKUK GOVERNORATE BY AGE GROUPS, SEX & REGION FOR 2019

مجموع	Total		ريف Rural		حضر Urban		فئات العمر Age Groups		
	إناث Female	ذكور Male	إناث Female	ذكور Male	إناث Female	ذكور Male			
235,407	112,171	123,236	73,393	34,786	38,607	162,014	77,385	84,629	4-0
219,314	106,267	113,047	65,766	30,910	34,856	153,548	75,357	78,191	9-5
186,371	89,280	97,091	56,967	27,005	29,962	129,404	62,275	67,129	14-10
170,518	82,625	87,893	46,501	22,461	24,040	124,017	60,164	63,853	19-15
149,294	71,491	77,803	36,969	17,794	19,175	112,325	53,697	58,628	24-20
123,615	62,167	61,448	29,370	14,901	14,469	94,245	47,266	46,979	29-25
115,494	57,453	58,041	28,239	14,569	13,670	87,255	42,884	44,371	34-30
94,321	49,809	44,512	21,354	11,445	9,909	72,967	38,364	34,603	39-35
92,536	46,805	45,731	21,076	11,139	9,937	71,460	35,666	35,794	44-40
66,426	36,105	30,321	14,198	7,659	6,539	52,228	28,446	23,782	49-45
45,939	26,252	19,687	8,287	5,152	3,135	37,652	21,100	16,552	54-50
51,447	25,780	25,667	9,550	4,780	4,770	41,897	21,000	20,897	59-55
35,582	19,885	15,697	6,732	3,516	3,216	28,850	16,369	12,481	64-60
20,490	10,816	9,674	3,428	1,858	1,570	17,062	8,958	8,104	69-65
14,754	7,084	7,670	2,200	1,131	1,069	12,554	5,953	6,601	74-70
9,179	4,671	4,508	1,382	734	648	7,797	3,937	3,860	79-75
9,266	5,743	3,523	2,331	1,370	961	6,935	4,373	2,562	80+
1,639,953	814,404	825,549	427,743	211,210	216,533	1,212,210	603,194	609,016	مجموع المحافظة الكلي

تقديرات سكان العراق 2019

Table (9)

تقديرات سكان محافظة اربيل حسب فئات العمر الجنسية والجنس والبيئة لسنة 2019

POPULATION ESTIMATION OF ERBIL GOVERNORATE BY AGE GROUPS, SEX & REGION FOR 2019

جدول رقم (9)

فئات العمر Age Groups	مجموع السكان		ريف		حضر	
	مجموع	نسبة	مجموع	نسبة	مجموع	نسبة
	Total	%	Total	%	Total	%
4-0	247,948	120,180	127,768	45,033	21,999	23,034
9-5	234,741	115,625	119,116	45,358	22,012	23,346
14-10	238,358	112,214	126,144	45,403	22,344	23,059
19-15	185,975	86,623	99,352	33,273	15,521	17,752
24-20	184,162	91,094	93,068	28,643	14,179	14,464
29-25	172,295	85,977	86,318	27,457	14,275	13,182
34-30	140,418	72,036	68,382	22,206	11,383	10,823
39-35	116,453	58,528	57,925	17,692	8,924	8,768
44-40	106,486	52,895	53,591	15,171	7,365	7,806
49-45	71,847	36,195	35,652	9,571	5,100	4,471
54-50	42,990	26,105	16,885	5,701	3,892	1,809
59-55	56,360	28,545	27,815	8,706	4,326	4,380
64-60	37,718	20,287	17,431	5,463	2,784	2,679
69-65	23,494	12,403	11,091	2,824	1,521	1,303
74-70	17,952	9,363	8,589	2,261	1,112	1,149
79-75	11,071	5,927	5,144	1,678	956	722
80+	15,340	8,576	6,764	2,426	1,468	958
مجموع المحافظة الكلي	1,903,608	942,573	961,035	318,866	159,161	159,705

تقديرات سكان العراق 2019

Table (10)

تقديرات سكان محافظة ديالى حسب فئات العمر النسبية والجنس والبيئة لسنة 2019

POPULATION ESTIMATION OF DIALA GOVERNORATE BY AGE GROUPS, SEX & REGION FOR 2019

جدول رقم (10)

فئات العمر Age Groups	حضر Urban		ريف Rural		مجموع Total		مجموع Total	
	اناث Female	ذكور Male	اناث Female	ذكور Male	اناث Female	ذكور Male	اناث Female	ذكور Male
4-0	53,595	58,495	63,541	68,625	132,166	127,120	117,136	124,256
9-5	49,957	50,150	56,143	63,151	119,294	113,301	106,100	219,401
14-10	45,499	47,826	52,758	57,736	110,494	105,562	98,257	203,819
19-15	40,969	46,083	44,260	50,386	94,646	96,469	85,229	181,698
24-20	38,776	42,862	35,978	41,344	77,322	84,206	74,754	158,960
29-25	29,223	30,584	28,368	28,121	56,489	58,705	57,591	116,296
34-30	28,783	26,856	28,979	25,203	54,182	52,059	57,762	109,821
39-35	26,851	23,785	26,274	23,188	49,462	46,973	53,125	100,098
44-40	24,630	23,869	23,449	22,939	46,388	46,808	48,079	94,887
49-45	19,734	19,238	17,066	16,297	33,363	35,535	36,800	72,335
54-50	14,786	10,984	11,224	8,378	19,602	19,362	26,010	45,372
59-55	14,183	13,890	11,991	10,174	22,165	24,064	26,174	50,238
64-60	9,063	7,240	7,419	6,518	13,937	13,758	16,482	30,240
69-65	6,156	5,838	4,364	4,848	9,212	10,686	10,520	21,206
74-70	4,033	3,602	3,116	2,919	6,035	6,521	7,149	13,670
79-75	2,288	2,006	2,093	1,466	3,559	3,472	4,381	7,853
80+	2,971	1,940	2,988	2,279	5,267	4,219	5,959	10,178
مجموع المحافظة الكلي	411,497	415,248	420,011	433,572	853,583	848,820	831,508	1,680,328

تقديرات سكان العراق 2019

Table (11)

جدول رقم (11)

تقديرات سكان محافظة الأنبار حسب فئات العمر الخمسية والجنس والبيبة لسنة 2019
POPULATION ESTIMATION OF AL-ANBAR GOVERNORATE BY AGE GROUPS, SEX & REGION FOR 2019

فئات العمر Age Groups	مجموع Total		ريف Rural		حضر Urban	
	إناث Female	ذكور Male	إناث Female	ذكور Male	إناث Female	ذكور Male
4-0	141,598	148,709	73,568	77,594	68,030	71,115
9-5	115,869	131,727	60,863	70,237	55,006	61,490
14-10	109,691	120,470	57,788	62,854	51,903	57,616
19-15	103,475	111,463	51,847	55,970	51,628	55,493
24-20	82,948	95,472	39,170	46,043	43,778	49,429
29-25	64,565	69,697	32,326	32,508	32,239	37,189
34-30	58,638	57,707	28,894	28,074	29,744	29,633
39-35	49,224	48,582	25,138	24,069	24,086	24,513
44-40	45,072	43,966	21,850	21,887	23,222	22,079
49-45	33,429	32,348	15,111	14,572	18,318	17,776
54-50	23,050	18,500	10,432	6,952	12,618	11,548
59-55	20,983	22,291	9,506	10,022	11,477	12,269
64-60	15,307	13,018	7,371	6,079	7,936	6,939
69-65	7,728	9,495	3,379	4,374	4,349	5,121
74-70	5,294	5,214	1,993	2,278	3,301	2,936
79-75	2,864	2,706	1,420	1,258	1,444	1,448
80+	4,439	2,779	2,115	1,318	3,785	1,461
مجموع المحافظة الكلي	884,174	934,144	442,771	466,089	441,403	468,055

Table (12)

تقديرات سكان محافظة بغداد حسب فئات العمر الجنسية والجنس والبيئة لسنة 2019

POPULATION ESTIMATION OF BAGHDAD GOVERNORATE BY AGE GROUPS, SEX & REGION FOR 2019

جدول رقم (12)

فئات العمر Age Groups	مجموع Total		ريف Rural		حضر Urban		مجموع المحافظة الكلية Total Region
	انثى Female	ذكور Male	انثى Female	ذكور Male	انثى Female	ذكور Male	
4-0	549,754	574,215	79,148	83,463	470,606	490,752	8,340,711
9-5	500,712	543,174	69,390	81,138	431,322	462,036	4,108,515
14-10	438,439	474,828	65,142	73,422	373,297	401,406	4,232,196
19-15	406,431	446,095	53,825	62,858	352,606	383,237	1,043,279
24-20	372,472	412,906	43,828	51,044	328,644	361,862	505,951
29-25	305,451	316,292	35,775	38,119	269,676	278,173	537,328
34-30	295,831	284,684	35,356	31,648	260,475	253,036	7,297,432
39-35	261,873	253,963	29,968	28,187	231,915	225,776	3,602,564
44-40	248,055	237,695	26,541	26,230	221,514	211,465	3,694,868
49-45	202,809	199,545	22,066	19,854	180,743	179,691	
54-50	154,640	137,818	13,374	11,895	141,266	125,923	
59-55	127,239	121,303	11,763	11,270	115,476	110,033	
64-60	92,104	88,931	8,662	7,871	83,442	81,060	
69-65	66,822	63,631	4,431	4,619	62,391	59,012	
74-70	37,155	40,388	2,625	2,434	34,530	37,954	
79-75	23,438	18,159	1,601	1,413	21,837	16,746	
80+	25,290	18,569	2,466	1,863	22,824	16,706	
مجموع المحافظة الكلية Total Region	4,108,515	4,232,196	505,951	537,328	3,602,564	3,694,868	8,340,711

تقديرات سكان العراق 2019

Table (13)

تقديرات سكان محافظة بابل حسب فئات العمر الجنسية والجنس والبيئة لسنة 2019
POPULATION ESTIMATION OF BABYLON GOVERNORATE BY AGE GROUPS, SEX & REGION FOR 2019

جدول رقم (13)

فئة العمر Age Groups	حضر Urban		ريف Rural		مجموع Total		مجموع Total	
	ذكور Male	إناث Female	مجموع Total	ذكور Male	إناث Female	مجموع Total	ذكور Male	إناث Female
4-0	73,786	69,433	143,219	88,539	84,600	173,139	162,325	154,033
9-5	68,153	64,610	132,763	87,083	82,028	169,111	155,236	146,638
14-10	59,839	54,544	114,383	79,406	72,319	151,725	139,245	126,863
19-15	55,192	55,407	110,599	65,740	59,980	125,720	120,932	115,387
24-20	50,399	51,073	101,472	50,108	42,572	92,680	100,507	93,645
29-25	38,938	35,329	74,267	34,705	33,909	68,614	73,643	69,238
34-30	34,879	34,799	69,678	32,196	35,521	67,717	67,075	70,320
39-35	29,247	30,499	59,746	28,588	31,325	59,913	57,835	61,824
44-40	26,585	28,297	54,882	29,130	28,675	57,805	55,715	56,972
49-45	22,286	23,485	45,771	19,791	19,369	39,160	42,077	42,854
54-50	16,293	17,478	33,771	10,094	12,788	22,882	26,387	30,266
59-55	14,574	15,675	30,249	11,152	12,547	23,699	25,726	28,222
64-60	10,112	10,690	20,802	7,623	8,361	15,984	17,735	19,051
69-65	6,242	6,862	13,104	4,554	6,178	10,732	10,796	13,040
74-70	4,405	4,290	8,695	3,324	3,413	6,737	7,729	7,703
79-75	1,744	2,547	4,291	1,620	2,206	3,826	3,364	4,753
80+	1,995	3,436	5,431	2,575	4,261	6,836	4,570	7,697
مجموع المحافظة الكلي	514,669	508,454	1,023,123	556,228	540,052	1,096,280	1,070,897	1,048,506
	2,119,403	2,119,403	4,238,806	2,119,403	2,119,403	4,238,806	2,119,403	2,119,403

تقديرات سكان العراق 2019

Table (14)

تقديرات سكان محافظة كربلاء حسب فئات العمر الخمسية والجنس والبيئية لسنة 2019

POPULATION ESTIMATION OF KARBALA GOVERNORATE BY AGE GROUPS, SEX & REGION FOR 2019

جدول رقم (14)

فئات العمر Age Groups	حضر Urban		ريف Rural		مجموع Total		مجموع Total	
	ذكور Male	إناث Female	ذكور Male	إناث Female	ذكور Male	إناث Female	ذكور Male	إناث Female
4-0	63,549	59,366	31,954	32,437	64,391	91,803	95,503	91,803
9-5	56,727	54,063	31,955	29,719	61,674	83,782	88,682	83,782
14-10	50,070	46,705	28,468	26,174	54,642	72,879	78,538	72,879
19-15	46,533	45,416	25,615	23,197	48,812	68,613	72,148	68,613
24-20	41,819	41,061	19,464	17,837	37,301	58,898	61,283	58,898
29-25	31,594	29,042	13,839	13,235	27,074	42,277	45,433	42,277
34-30	27,938	27,514	12,511	12,996	25,507	40,510	40,449	40,510
39-35	21,791	23,884	10,961	12,114	23,075	35,998	32,752	35,998
44-40	21,232	23,379	11,144	10,184	21,328	33,563	32,376	33,563
49-45	16,816	18,277	7,878	8,002	15,880	26,279	24,694	26,279
54-50	10,559	13,817	3,886	5,071	8,957	18,888	14,445	18,888
59-55	12,529	11,260	4,553	5,238	9,791	16,498	17,082	16,498
64-60	8,136	9,431	3,037	3,384	6,421	12,815	11,173	12,815
69-65	5,464	4,575	1,800	1,919	3,719	6,494	7,264	6,494
74-70	3,381	3,296	1,244	1,114	2,358	4,410	4,625	4,410
79-75	1,260	1,630	511	750	1,261	2,380	1,771	2,380
80+	1,829	2,373	928	1,371	2,299	3,744	2,757	3,744
مجموع المحافظة الكلي	421,227	415,089	209,748	204,742	414,490	619,831	630,975	619,831
		836,316				1,250,806		

تقديرات سكان العراق 2019

Table (15)

جدول رقم (15)

تقديرات سكان محافظة واسط حسب فئات العمر الخمسية والجنس والبيئة لسنة 2019

POPULATION ESTIMATION OF WASIT GOVERNORATE BY AGE GROUPS, SEX & REGION FOR 2019

مجموع	مجموع Total		ريف Rural		حضر Urban		فئات العمر Age Groups	
	إناث Female	ذكور Male	إناث Female	ذكور Male	إناث Female	ذكور Male		
215,204	105,116	110,088	90,630	44,876	45,754	124,574	64,334	4-0
206,357	99,471	106,886	91,268	43,698	47,570	115,089	59,316	9-5
173,509	84,346	89,163	79,071	38,643	40,428	94,438	45,703	14-10
152,958	73,755	79,203	63,021	29,329	33,692	89,937	44,426	19-15
126,757	60,135	66,622	45,169	20,809	24,360	81,588	39,326	24-20
99,746	49,257	50,489	35,643	18,132	17,511	64,103	31,125	29-25
93,437	46,801	46,636	35,321	18,458	16,863	58,116	28,343	34-30
82,215	42,288	39,927	31,433	16,177	15,256	50,782	26,111	39-35
74,716	37,732	36,984	29,363	14,531	14,832	45,353	23,201	44-40
54,074	27,214	26,860	18,066	9,506	8,560	36,008	17,708	49-45
31,751	18,478	13,273	9,426	5,733	3,693	22,325	12,745	54-50
35,563	18,243	17,320	10,593	5,813	4,780	24,970	12,430	59-55
26,811	14,928	11,883	9,234	5,056	4,178	17,577	9,872	64-60
17,771	9,074	8,697	5,946	3,116	2,830	11,825	5,958	69-65
9,956	5,151	4,805	3,460	1,878	1,582	6,496	3,273	74-70
5,107	3,227	1,880	1,981	1,225	756	3,126	2,002	79-75
9,102	5,460	3,642	3,781	2,133	1,648	5,321	3,327	80+
1,415,034	700,676	714,358	563,406	279,113	284,293	851,628	421,563	مجموع المحافظة الكلي

تقديرات سكان العراق 2019

Table (16)

تقديرات سكان محافظة صلاح الدين حسب فئات العمر الجنسية والجنس والبيئة لسنة 2019

POPULATION ESTIMATION OF SALAH AL-DEEN GOVERNORATE BY AGE GROUPS, SEX & REGION FOR 2019

جدول رقم (16)

فئات العمر Age Groups	مجموع Total		ريف Rural		حضر Urban	
	مجموع Total	انثى Female	ذكور Male	مجموع Total	انثى Female	ذكور Male
4-0	263,516	129,107	134,409	151,430	74,244	77,186
9-5	233,264	112,597	120,667	135,631	65,485	70,146
14-10	203,904	97,887	106,017	120,606	57,529	63,077
19-15	184,275	89,945	94,330	104,455	50,005	54,450
24-20	156,828	74,316	82,512	84,486	39,710	44,776
29-25	120,471	60,956	59,515	63,285	31,805	31,480
34-30	103,954	52,217	51,737	54,443	27,985	26,458
39-35	90,147	45,814	44,333	46,374	23,884	22,490
44-40	83,184	42,068	41,116	43,642	22,319	21,323
49-45	56,362	29,326	27,036	28,468	15,042	13,426
54-50	37,300	20,863	16,437	17,203	10,254	6,949
59-55	38,805	20,517	18,288	18,033	9,375	8,658
64-60	25,912	13,925	11,987	12,782	6,947	5,835
69-65	17,396	8,801	8,595	7,827	3,936	3,891
74-70	8,763	4,504	4,259	3,855	1,892	1,963
79-75	4,904	2,752	2,152	2,249	1,272	977
80+	8,247	4,612	3,635	4,189	2,302	1,887
مجموع المحافظة الكلي	1,637,232	810,207	827,025	898,958	443,966	454,972
					738,274	366,221
						372,053

تقديرات سكان العراق 2019

Table (17)

جدول رقم (17)

تقديرات سكان محافظة النجف حسب فئات العمر الخمسية والجنس والبيئة لسنة 2019

POPULATION ESTIMATION OF AL-NAJAF GOVERNORATE BY AGE GROUPS, SEX & REGION FOR 2019

مجموع	Total		ريف Rural		حضر Urban		فئات العمر Age Groups		
	مجموع Total	انث Female	ذكور Male	مجموع Total	انث Female	ذكور Male			
230,177	113,036	117,141	70,179	34,578	35,601	159,998	78,458	81,540	4-0
213,672	103,983	109,689	67,061	32,506	34,555	146,611	71,477	75,134	9-5
186,634	91,556	95,078	59,990	29,064	30,926	126,644	62,492	64,152	14-10
169,047	83,927	85,120	48,777	23,017	25,760	120,270	60,910	59,360	19-15
135,667	67,068	68,599	33,877	15,254	18,623	101,790	51,814	49,976	24-20
107,612	51,381	56,231	28,336	13,713	14,623	79,276	37,668	41,608	29-25
98,885	50,555	48,330	27,713	14,722	12,991	71,172	35,833	35,339	34-30
80,481	42,417	38,064	23,908	12,953	10,955	56,573	29,464	27,109	39-35
80,692	40,883	39,809	22,549	10,759	11,790	58,143	30,124	28,019	44-40
60,568	31,670	28,898	14,126	6,984	7,142	46,442	24,686	21,756	49-45
35,817	19,110	16,707	7,230	4,439	2,791	28,587	14,671	13,916	54-50
38,655	19,684	18,971	8,796	4,461	4,335	29,859	15,223	14,636	59-55
28,859	13,757	15,102	7,472	3,774	3,698	21,387	9,983	11,404	64-60
16,070	8,702	7,368	3,781	1,997	1,784	12,289	6,705	5,584	69-65
10,942	5,349	5,593	2,528	1,272	1,256	8,414	4,077	4,337	74-70
6,412	3,884	2,528	1,807	982	825	4,605	2,902	1,703	79-75
10,148	6,129	4,019	3,570	1,983	1,587	6,578	4,146	2,432	80+
1,510,338	753,091	757,247	431,700	212,458	219,242	1,078,638	540,633	538,005	مجموع المحافظة الكلي

تقديرات سكان العراق 2019

Table (18)

تقديرات سكان محافظة القادسية حسب فئات العمر الجنسية والجنس والبيئة لسنة 2019

POPULATION ESTIMATION OF AL-QADISIYA GOVERNORATE BY AGE GROUPS, SEX & REGION FOR 2019

جدول رقم (18)

فئات العمر Age Groups	Total		Rural		Urban		مجموع المحافظة الكلي
	مجموع Total	انثى Female	ذكور Male	مجموع Total	انثى Female	ذكور Male	
4-0	204,556	99,930	104,626	93,968	46,116	47,852	110,588
9-5	196,580	95,455	101,125	92,910	45,640	47,270	103,670
14-10	168,324	81,418	86,906	79,190	38,801	40,389	89,134
19-15	142,323	70,253	72,070	62,408	29,726	32,682	79,915
24-20	119,006	56,819	62,187	45,236	20,854	24,382	73,770
29-25	93,360	46,461	46,899	38,050	19,026	19,024	55,310
34-30	86,359	43,177	43,182	34,848	17,520	17,328	51,511
39-35	71,856	36,471	35,385	28,482	15,179	13,303	43,374
44-40	72,130	36,459	35,671	29,446	14,356	15,090	42,684
49-45	47,212	24,227	22,985	17,348	9,238	8,110	29,864
54-50	27,580	15,283	12,297	8,155	4,448	3,707	19,425
59-55	31,438	16,518	14,920	10,390	5,662	4,728	21,048
64-60	25,412	13,258	12,154	9,338	4,878	4,460	16,074
69-65	14,780	7,733	7,047	5,522	3,032	2,490	9,258
74-70	9,004	4,445	4,559	3,306	1,734	1,572	5,698
79-75	5,355	3,463	1,892	2,583	1,503	1,080	2,772
80+	9,756	5,826	3,930	4,780	2,590	2,190	4,976
مجموع المحافظة الكلي	1,325,031	657,196	667,835	565,960	280,303	285,657	759,071

تقديرات سكان العراق 2019

Table (19)

تقديرات سكان محافظة المثنى حسب فئات العمر الخمسية والجنس والبيئة لسنة 2019

POPULATION ESTIMATION OF AL-MUTHANNA GOVERNORATE BY AGE GROUPS, SEX & REGION FOR 2019

فئات العمر Age Groups	مجموع Total		ريف Rural		حضر Urban		مجموع Total	مجموع Total	مجموع Total	مجموع Total
	إناث Female	ذكور Male	إناث Female	ذكور Male	إناث Female	ذكور Male				
4-0	63,909	67,484	36,645	38,633	56,115	27,264	28,851	131,393	121,737	131,393
9-5	59,602	62,135	34,596	35,515	51,626	25,006	26,620	121,737	121,737	121,737
14-10	51,759	55,141	29,767	31,198	45,935	21,992	23,943	106,900	106,900	106,900
19-15	50,522	50,008	28,096	26,819	45,615	22,426	23,189	100,530	100,530	100,530
24-20	36,792	39,695	19,049	19,813	37,625	17,743	19,882	76,487	76,487	76,487
29-25	28,164	28,543	14,470	15,115	27,122	13,694	13,428	56,707	56,707	56,707
34-30	26,976	26,016	14,130	12,936	25,926	12,846	13,080	52,992	52,992	52,992
39-35	23,166	21,204	11,886	10,552	21,932	11,280	10,652	44,370	44,370	44,370
44-40	19,970	21,306	9,980	10,676	20,620	9,990	10,630	41,276	41,276	41,276
49-45	13,739	13,124	6,050	5,641	15,172	7,689	7,483	26,863	26,863	26,863
54-50	9,615	6,933	4,329	2,574	9,645	5,286	4,359	16,548	16,548	16,548
59-55	9,922	8,365	4,611	3,732	9,944	5,311	4,633	18,287	18,287	18,287
64-60	8,413	7,944	4,148	4,089	8,120	4,265	3,855	16,357	16,357	16,357
69-65	3,790	4,473	1,890	1,806	4,567	1,900	2,667	8,263	8,263	8,263
74-70	2,733	2,842	1,256	1,300	3,019	1,477	1,542	5,575	5,575	5,575
79-75	1,854	1,765	1,066	666	1,887	788	1,099	3,619	3,619	3,619
80+	4,879	3,014	2,673	1,914	3,306	2,206	1,100	7,893	7,893	7,893
مجموع المحافظات الكلي	415,805	419,992	224,642	222,979	388,176	191,163	197,013	835,797	835,797	835,797

جدول رقم (19)

تقديرات سكان العراق 2019

Table (20)

تقديرات سكان محافظة ذي قار حسب فئات العمر الجنسية والبيئية لسنة 2019

POPULATION ESTIMATION OF THE QAR GOVERNORATE BY AGE GROUPS, SEX & REGION FOR 2019

فئات العمر Age Groups	Rural			Urban			مجموع المحافظة الكلي
	مجموع Total	اناث Female	ذكور Male	مجموع Total	اناث Female	ذكور Male	
4-0	121,013	59,942	61,071	195,171	93,582	101,589	382,734
9-5	128,941	63,175	65,766	198,965	98,270	100,695	387,388
14-10	106,604	52,516	54,088	178,007	89,694	88,313	688,282
19-15	83,890	41,283	42,607	155,965	78,908	77,057	691,934
24-20	62,364	29,346	33,018	126,014	59,827	66,187	
29-25	50,498	24,735	25,763	100,681	47,892	52,789	
34-30	51,067	26,264	24,803	91,261	46,069	45,192	
39-35	39,716	20,253	19,463	78,505	41,128	37,377	
44-40	36,981	18,606	18,375	72,272	36,965	35,307	
49-45	24,702	12,025	12,677	52,549	26,158	26,391	
54-50	14,367	8,309	6,058	29,932	16,339	13,593	
59-55	14,809	7,735	7,074	32,570	17,040	15,530	
64-60	14,188	7,200	6,988	29,003	15,010	13,993	
69-65	7,346	3,870	3,476	16,733	7,934	8,799	
74-70	4,884	2,509	2,375	9,729	5,550	4,179	
79-75	2,767	1,569	1,198	4,424	2,487	1,937	
80+	5,985	3,397	2,588	8,435	5,429	3,006	
	770,122	382,734	387,388	1,380,216	688,282	691,934	
	1,079,322	1,071,016	1,071,016	2,150,338	1,071,016	1,079,322	

جدول رقم (20)

تقديرات سكان العراق 2019

Table (21)

تقديرات سكان محافظة ميسان حسب فئات العمر الخمسية والجنس والبيئة لسنة 2019

POPULATION ESTIMATION OF MAYSAN GOVERNORATE BY AGE GROUPS , SEX & REGION FOR 2019

جدول رقم (21)

فئات العمر Age Groups	مجموع السكان		ريف		حضر		مجموع السكان
	مجموع	الذكور	مجموع	الذكور	مجموع	الذكور	
	Total	Male	Total	Male	Total	Male	Total
4-0	176,070	84,892	91,178	46,987	22,940	24,047	129,083
9-5	172,098	85,108	86,990	49,246	24,597	24,649	122,852
14-10	157,843	80,488	77,355	45,000	22,869	22,131	112,843
19-15	129,403	66,788	62,615	33,821	17,569	16,252	95,582
24-20	98,066	48,416	49,650	25,491	12,740	12,751	72,575
29-25	78,999	38,735	40,264	21,133	10,866	10,267	57,866
34-30	68,855	34,183	34,672	17,853	9,473	8,380	51,002
39-35	63,357	32,754	30,603	14,667	7,342	7,325	48,690
44-40	53,948	27,055	26,893	12,173	6,368	5,805	41,775
49-45	42,013	20,693	21,320	9,038	4,331	4,707	32,975
54-50	24,751	13,349	11,402	5,082	3,015	2,067	19,669
59-55	23,845	12,315	11,530	4,669	2,540	2,129	19,176
64-60	18,471	9,671	8,800	4,752	2,547	2,205	13,719
69-65	13,144	6,781	6,363	3,341	1,638	1,703	9,803
74-70	8,058	4,214	3,844	1,893	835	1,058	6,165
79-75	4,974	2,540	2,434	1,078	555	523	3,896
80+	8,071	5,081	2,990	2,248	1,380	868	5,823
مجموع المحافظة الكلي	1,141,966	573,063	568,903	298,472	151,605	146,867	843,494

تقديرات سكان العراق 2019

Table (22)

جدول رقم (22)

تقديرات سكان محافظة البصرة حسب فئات العمر الخمسية والجنس والبيئة لسنة 2019
POPULATION ESTIMATION OF BASRAH GOVERNORATE BY AGE GROUPS, SEX & REGION FOR 2019

فئات العمر Age Groups	حضر Urban		ريف Rural		مجموع Total		مجموع Total	
	ذكور Male	إناث Female	ذكور Male	إناث Female	ذكور Male	إناث Female	ذكور Male	إناث Female
4-0	196,928	188,207	47,956	45,466	93,422	233,673	244,884	233,673
9-5	179,973	180,141	45,202	43,617	88,819	223,758	225,175	223,758
14-10	149,638	138,853	38,608	37,724	76,332	176,577	188,246	176,577
19-15	126,858	122,529	30,580	31,954	62,534	154,483	157,438	154,483
24-20	104,558	101,386	24,184	25,103	49,287	126,489	128,742	126,489
29-25	88,531	87,073	18,575	19,612	38,187	106,685	107,106	106,685
34-30	81,507	83,527	17,591	17,541	35,132	99,098	99,098	101,068
39-35	70,898	72,464	14,395	14,648	29,043	87,112	85,293	87,112
44-40	59,226	58,668	12,543	12,165	24,708	70,833	71,769	70,833
49-45	47,848	45,446	8,984	9,215	18,199	54,661	56,832	54,661
54-50	28,193	33,912	4,160	5,861	10,021	39,773	32,353	39,773
59-55	30,021	32,655	6,236	6,462	12,698	39,117	36,257	39,117
64-60	20,929	21,077	4,421	4,487	8,908	25,564	25,350	25,564
69-65	15,171	15,288	2,566	2,291	4,857	17,579	17,737	17,579
74-70	8,678	9,282	1,806	1,754	3,560	11,036	10,484	11,036
79-75	5,829	5,865	676	961	1,637	6,826	6,505	6,826
80+	4,949	8,213	1,379	2,029	3,408	10,242	6,328	10,242
مجموع المحافظة الكلي	1,219,735	1,204,586	279,862	280,890	560,752	1,485,476	1,499,597	1,485,476
	2,985,073							

تقديرات سكان العراق 2019

Table (23)

جدول رقم (23)

تقديرات سكان محافظة دهوك حسب الفئات العمرية الاحادية والبينة والجنس لسنة 2019

POPULATION ESTIMATION OF DUHOUK GOVERNORATE BY SINGLE YEAR , SEX & REGION FOR 2019

مجموع Total	مجموع Total		ريف Rural			حضر Urban			فئات العمر Age Groups
	اناث Female	ذكور Male	مجموع Total	اناث Female	ذكور Male	مجموع Total	اناث Female	ذكور Male	
37,977	18,718	19,259	10,266	4,790	5,476	27,711	13,928	13,783	0
37,104	18,062	19,042	10,250	4,829	5,421	26,854	13,233	13,621	1
36,750	17,883	18,867	10,229	5,135	5,094	26,521	12,748	13,773	2
38,039	18,471	19,568	10,921	5,495	5,426	27,118	12,976	14,142	3
36,607	18,022	18,585	10,707	5,297	5,410	25,900	12,725	13,175	4
37,055	17,752	19,303	10,440	5,167	5,273	26,615	12,585	14,030	5
34,632	16,980	17,652	10,039	4,761	5,278	24,593	12,219	12,374	6
36,331	17,785	18,546	11,009	5,461	5,548	25,322	12,324	12,998	7
36,491	18,371	18,120	10,914	5,365	5,549	25,577	13,006	12,571	8
34,885	17,573	17,312	10,713	5,324	5,389	24,172	12,249	11,923	9
35,810	17,597	18,213	10,051	4,781	5,270	25,759	12,816	12,943	10
36,006	17,220	18,786	10,626	5,317	5,309	25,380	11,903	13,477	11
36,308	18,251	18,057	9,966	4,643	5,323	26,342	13,608	12,734	12
34,713	17,091	17,622	9,267	4,706	4,561	25,446	12,385	13,061	13
33,673	16,927	16,746	9,410	4,570	4,840	24,263	12,357	11,906	14
32,125	15,718	16,407	8,338	4,032	4,306	23,787	11,686	12,101	15
30,059	14,624	15,435	7,982	3,939	4,043	22,077	10,685	11,392	16
26,685	12,843	13,842	7,368	3,729	3,639	19,317	9,114	10,203	17
27,416	13,748	13,668	7,404	3,534	3,870	20,012	10,214	9,798	18
27,644	13,075	14,569	7,169	3,449	3,720	20,475	9,626	10,849	19
27,488	13,470	14,018	6,475	3,036	3,439	21,013	10,434	10,579	20
26,203	13,109	13,094	6,874	3,324	3,550	19,329	9,785	9,544	21
27,296	13,748	13,548	6,655	3,290	3,365	20,641	10,458	10,183	22
26,720	12,773	13,947	6,042	2,775	3,267	20,678	9,998	10,680	23
24,917	12,195	12,722	5,866	3,007	2,859	19,051	9,188	9,863	24
25,119	12,232	12,887	5,935	2,814	3,121	19,184	9,418	9,766	25
25,116	12,252	12,864	5,471	2,685	2,786	19,645	9,567	10,078	26
23,730	11,564	12,166	5,616	2,760	2,856	18,114	8,804	9,310	27
23,593	11,676	11,917	5,907	2,860	3,047	17,686	8,816	8,870	28
22,861	11,252	11,609	5,159	2,695	2,464	17,702	8,557	9,145	29
19,896	9,938	9,958	4,467	2,478	1,989	15,429	7,460	7,969	30
19,018	9,652	9,366	4,569	2,324	2,245	14,449	7,328	7,121	31
17,606	9,281	8,325	4,331	2,343	1,988	13,275	6,938	6,337	32
17,015	8,817	8,198	4,061	2,165	1,896	12,954	6,652	6,302	33
16,369	8,801	7,568	3,647	1,893	1,754	12,722	6,908	5,814	34
15,479	8,620	6,859	3,648	1,950	1,698	11,831	6,670	5,161	35
16,374	8,433	7,941	3,864	1,890	1,974	12,510	6,543	5,967	36
14,462	6,986	7,476	3,389	1,769	1,620	11,073	5,217	5,856	37
13,860	7,135	6,725	3,544	1,884	1,660	10,316	5,251	5,065	38
14,401	7,643	6,758	3,295	1,667	1,628	11,106	5,976	5,130	39

تقديرات سكان العراق 2019

Con.Table (23)

تابع جدول رقم (23)

تقديرات سكان محافظة دهوك حسب الفئات العمرية الاحادية والبينة والجنس لسنة 2019

POPULATION ESTIMATION OF DUHOUK GOVERNORATE BY SINGLE YEAR , SEX & REGION FOR 2019

مجموع Total	اناث Female	ذكور Male	ريف Rural			حضر Urban			فئات العمر Age Groups
			مجموع Total	اناث Female	ذكور Male	مجموع Total	اناث Female	ذكور Male	
15,756	8,156	7,600	3,732	1,795	1,937	12,024	6,361	5,663	40
12,822	6,222	6,600	3,375	1,541	1,834	9,447	4,681	4,766	41
12,946	5,714	7,232	2,936	1,361	1,575	10,010	4,353	5,657	42
11,693	5,466	6,227	2,734	1,309	1,425	8,959	4,157	4,802	43
9,658	4,589	5,069	2,441	1,105	1,336	7,217	3,484	3,733	44
8,988	3,841	5,147	1,993	936	1,057	6,995	2,905	4,090	45
8,457	4,156	4,301	1,734	809	925	6,723	3,347	3,376	46
8,258	4,127	4,131	1,786	987	799	6,472	3,140	3,332	47
6,232	3,175	3,057	1,678	926	752	4,554	2,249	2,305	48
6,596	3,392	3,204	1,615	913	702	4,981	2,479	2,502	49
6,556	3,901	2,655	1,474	984	490	5,082	2,917	2,165	50
4,941	3,147	1,794	980	668	312	3,961	2,479	1,482	51
4,928	3,385	1,543	1,122	826	296	3,806	2,559	1,247	52
4,313	2,777	1,536	1,060	701	359	3,253	2,076	1,177	53
3,739	2,515	1,224	610	414	196	3,129	2,101	1,028	54
8,044	3,573	4,471	1,835	860	975	6,209	2,713	3,496	55
6,872	3,586	3,286	1,643	889	754	5,229	2,697	2,532	56
7,962	4,887	3,075	1,719	939	780	6,243	3,948	2,295	57
7,287	3,559	3,728	1,892	937	955	5,395	2,622	2,773	58
6,342	3,424	2,918	1,584	845	739	4,758	2,579	2,179	59
5,944	3,014	2,930	1,380	633	747	4,564	2,381	2,183	60
5,087	2,604	2,483	1,089	465	624	3,998	2,139	1,859	61
5,168	2,596	2,572	1,277	560	717	3,891	2,036	1,855	62
4,228	2,128	2,100	1,084	541	543	3,144	1,587	1,557	63
1,884	892	992	557	264	293	1,327	628	699	64
3,750	2,181	1,569	1,102	659	443	2,648	1,522	1,126	65
1,613	1,008	605	254	119	135	1,359	889	470	66
2,448	1,490	958	632	381	251	1,816	1,109	707	67
1,969	991	978	397	204	193	1,572	787	785	68
2,077	902	1,175	465	219	246	1,612	683	929	69
2,400	1,273	1,127	593	363	230	1,807	910	897	70
1,740	802	938	342	121	221	1,398	681	717	71
2,080	1,062	1,018	526	288	238	1,554	774	780	72
1,688	881	807	395	207	188	1,293	674	619	73
1,377	513	864	313	89	224	1,064	424	640	74
1,895	1,320	575	608	496	112	1,287	824	463	75
947	382	565	181	82	99	766	300	466	76
1,282	740	542	278	163	115	1,004	577	427	77
1,259	430	829	264	102	162	995	328	667	78
858	232	626	160	61	99	698	171	527	79
10,645	6,516	4,129	2,498	1,540	958	8,147	4,976	3,171	80+
1,326,562	661,837	664,725	344,222	171,235	172,987	982,340	490,602	491,738	Total المجموع

تقديرات سكان العراق 2019

Table (24)

جدول رقم (24)

تقديرات سكان محافظة نينوى حسب الفئات العمرية الاحادية والبينة والجنس لسنة 2019

POPULATION ESTIMATION OF NINEVAH GOVERNORATE BY SINGLE YEAR , SEX & REGION FOR 2019

مجموع	مجموع		ريف			حضر			فئات العمر
	اناث	ذكور	مجموع	اناث	ذكور	مجموع	اناث	ذكور	
Total	Female	Male	Total	Female	Male	Total	Female	Male	Age Groups
117,178	54,964	62,214	47,899	22,854	25,045	69,279	32,110	37,169	0
127,815	62,371	65,444	54,863	27,370	27,493	72,952	35,001	37,951	1
134,395	64,746	69,649	56,223	26,689	29,534	78,172	38,057	40,115	2
137,833	66,457	71,376	55,915	26,524	29,391	81,918	39,933	41,985	3
132,339	63,708	68,631	56,003	26,862	29,141	76,336	36,846	39,490	4
119,450	56,614	62,836	51,411	24,592	26,819	68,039	32,022	36,017	5
116,172	56,584	59,588	49,324	23,363	25,961	66,848	33,221	33,627	6
114,396	54,326	60,070	49,868	23,502	26,366	64,528	30,824	33,704	7
107,135	51,497	55,638	46,748	21,694	25,054	60,387	29,803	30,584	8
101,979	48,451	53,528	42,453	20,174	22,279	59,526	28,277	31,249	9
96,802	45,695	51,107	44,098	20,551	23,547	52,704	25,144	27,560	10
99,336	46,892	52,444	41,672	19,667	22,005	57,664	27,225	30,439	11
105,937	49,583	56,354	43,263	20,473	22,790	62,674	29,110	33,564	12
91,966	45,152	46,814	40,512	20,152	20,360	51,454	25,000	26,454	13
88,613	42,458	46,155	38,684	18,430	20,254	49,929	24,028	25,901	14
90,447	44,794	45,653	37,134	18,215	18,919	53,313	26,579	26,734	15
81,487	40,402	41,085	34,192	16,787	17,405	47,295	23,615	23,680	16
81,621	39,550	42,071	34,037	16,087	17,950	47,584	23,463	24,121	17
84,023	41,007	43,016	32,654	15,593	17,061	51,369	25,414	25,955	18
78,757	36,638	42,119	30,802	14,341	16,461	47,955	22,297	25,658	19
76,425	35,720	40,705	28,908	13,880	15,028	47,517	21,840	25,677	20
66,357	31,035	35,322	25,846	12,485	13,361	40,511	18,550	21,961	21
77,728	37,576	40,152	27,037	12,785	14,252	50,691	24,791	25,900	22
60,682	29,212	31,470	22,150	11,004	11,146	38,532	18,208	20,324	23
63,727	30,550	33,177	20,884	10,092	10,792	42,843	20,458	22,385	24
56,157	27,357	28,800	20,514	10,374	10,140	35,643	16,983	18,660	25
57,753	30,614	27,139	19,043	10,307	8,736	38,710	20,307	18,403	26
59,773	30,490	29,283	21,276	10,859	10,417	38,497	19,631	18,866	27
50,914	25,918	24,996	19,204	9,993	9,211	31,710	15,925	15,785	28
49,929	24,392	25,537	19,003	10,164	8,839	30,926	14,228	16,698	29
52,639	25,149	27,490	20,569	10,445	10,124	32,070	14,704	17,366	30
48,355	24,193	24,162	17,804	9,254	8,550	30,551	14,939	15,612	31
50,920	25,449	25,471	19,340	9,995	9,345	31,580	15,454	16,126	32
44,671	22,122	22,549	17,627	8,957	8,670	27,044	13,165	13,879	33
42,712	21,068	21,644	16,184	8,446	7,738	26,528	12,622	13,906	34
43,308	22,616	20,692	16,145	8,305	7,840	27,163	14,311	12,852	35
40,232	20,052	20,180	16,345	8,229	8,116	23,887	11,823	12,064	36
43,986	22,030	21,956	16,975	8,724	8,251	27,011	13,306	13,705	37
39,539	20,724	18,815	15,472	8,725	6,747	24,067	11,999	12,068	38
36,853	17,101	19,752	14,502	6,613	7,889	22,351	10,488	11,863	39

تقديرات سكان العراق 2019

Con.Table (24)

تابع جدول رقم (24)

تقديرات سكان محافظة نينوى حسب الفئات العمرية الاحادية والبينة والجنس لسنة 2019

POPULATION ESTIMATION OF NINEVAH GOVERNORATE BY SINGLE YEAR, SEX & REGION FOR 2019

مجموع	مجموع Total		ريف Rural			حضر Urban		فئات العمر Age Groups	
	انث Female	ذكور Male	مجموع Total	انث Female	ذكور Male	مجموع Total	انث Female		ذكور Male
41,681	20,887	20,794	15,130	7,975	7,155	26,551	12,912	13,639	40
35,465	17,734	17,731	13,851	6,855	6,996	21,614	10,879	10,735	41
38,646	19,415	19,231	16,137	7,958	8,179	22,509	11,457	11,052	42
31,886	15,807	16,079	12,050	5,771	6,279	19,836	10,036	9,800	43
31,979	16,226	15,753	11,765	6,069	5,696	20,214	10,157	10,057	44
28,450	13,694	14,756	10,722	5,214	5,508	17,728	8,480	9,248	45
30,467	15,292	15,175	10,604	5,048	5,556	19,863	10,244	9,619	46
28,715	13,822	14,893	9,975	4,919	5,056	18,740	8,903	9,837	47
27,121	14,625	12,496	9,834	5,222	4,612	17,287	9,403	7,884	48
24,103	13,272	10,831	8,200	4,714	3,486	15,903	8,558	7,345	49
26,003	14,097	11,906	8,071	4,461	3,610	17,932	9,636	8,296	50
17,119	8,244	8,875	5,223	2,782	2,441	11,896	5,462	6,434	51
22,575	11,845	10,730	6,515	3,701	2,814	16,060	8,144	7,916	52
14,101	7,536	6,565	3,161	1,962	1,199	10,940	5,574	5,366	53
12,304	7,101	5,203	2,519	1,601	918	9,785	5,500	4,285	54
20,155	9,177	10,978	5,885	2,676	3,209	14,270	6,501	7,769	55
16,722	8,272	8,450	5,778	2,859	2,919	10,944	5,413	5,531	56
21,949	10,358	11,591	7,514	4,003	3,511	14,435	6,355	8,080	57
18,158	9,822	8,336	5,886	2,921	2,965	12,272	6,901	5,371	58
14,824	7,887	6,937	5,238	2,816	2,422	9,586	5,071	4,515	59
13,851	7,906	5,945	4,436	2,449	1,987	9,415	5,457	3,958	60
12,014	5,787	6,227	3,934	1,965	1,969	8,080	3,822	4,258	61
14,278	7,437	6,841	4,949	2,445	2,504	9,329	4,992	4,337	62
10,169	5,967	4,202	3,369	1,870	1,499	6,800	4,097	2,703	63
6,629	3,641	2,988	1,763	961	802	4,866	2,680	2,186	64
10,455	5,282	5,173	3,486	2,000	1,486	6,969	3,282	3,687	65
6,665	2,570	4,095	2,048	719	1,329	4,617	1,851	2,766	66
8,954	5,622	3,332	2,936	1,793	1,143	6,018	3,829	2,189	67
5,792	3,132	2,660	1,682	910	772	4,110	2,222	1,888	68
6,492	3,187	3,305	2,071	1,051	1,020	4,421	2,136	2,285	69
6,801	3,270	3,531	2,668	1,488	1,180	4,133	1,782	2,351	70
4,783	2,338	2,445	1,246	648	598	3,537	1,690	1,847	71
6,624	3,761	2,863	2,006	1,164	842	4,618	2,597	2,021	72
4,297	1,948	2,349	1,104	569	535	3,193	1,379	1,814	73
3,246	1,761	1,485	883	381	502	2,363	1,380	983	74
4,790	3,072	1,718	1,564	1,103	461	3,226	1,969	1,257	75
2,404	1,133	1,271	714	411	303	1,690	722	968	76
2,285	1,371	914	915	468	447	1,370	903	467	77
2,931	1,113	1,818	756	201	555	2,175	912	1,263	78
2,681	1,029	1,652	775	217	558	1,906	812	1,094	79
19,292	10,941	8,351	6,772	3,926	2,846	12,520	7,015	5,505	80+
3,828,197	1,872,638	1,955,559	1,506,718	739,822	766,896	2,321,479	1,132,816	1,188,663	Total المجموع

تقديرات سكان العراق 2019

Table (25)

جدول رقم (25)

تقديرات سكان محافظة السليمانية حسب الفئات العمرية الاحادية والبينة والجنس لسنة 2019

POPULATION ESTIMATION OF SULAIMANIYA GOVERNORATE BY SINGLE YEAR ,SEX & REGION FOR 2019

مجموع	مجموع Total		ريف Rural			حضر Urban			فئات العمر
	اناث	ذكور	مجموع	اناث	ذكور	مجموع	اناث	ذكور	Age Groups
Total	Female	Male	Total	Female	Male	Total	Female	Male	
49,388	24,551	24,837	7,078	3,603	3,475	42,310	20,948	21,362	0
49,320	23,548	25,772	7,108	3,452	3,656	42,212	20,096	22,116	1
48,000	23,195	24,805	7,375	3,546	3,829	40,625	19,649	20,976	2
48,907	24,400	24,507	7,474	3,638	3,836	41,433	20,762	20,671	3
48,109	24,797	23,312	7,917	3,965	3,952	40,192	20,832	19,360	4
47,381	23,098	24,283	7,668	3,768	3,900	39,713	19,330	20,383	5
48,438	23,712	24,726	7,359	3,608	3,751	41,079	20,104	20,975	6
49,377	24,227	25,150	8,035	3,952	4,083	41,342	20,275	21,067	7
50,366	24,315	26,051	8,497	4,116	4,381	41,869	20,199	21,670	8
45,836	21,540	24,296	8,072	3,760	4,312	37,764	17,780	19,984	9
47,276	22,521	24,755	8,132	3,798	4,334	39,144	18,723	20,421	10
52,668	24,815	27,853	8,800	4,409	4,391	43,868	20,406	23,462	11
54,388	26,325	28,063	9,794	4,715	5,079	44,594	21,610	22,984	12
53,804	26,458	27,346	9,842	4,557	5,285	43,962	21,901	22,061	13
49,592	23,937	25,655	8,990	4,428	4,562	40,602	19,509	21,093	14
47,204	22,815	24,389	8,015	3,638	4,377	39,189	19,177	20,012	15
43,688	21,542	22,146	7,927	3,777	4,150	35,761	17,765	17,996	16
42,824	21,108	21,716	7,439	3,546	3,893	35,385	17,562	17,823	17
42,137	20,119	22,018	7,164	3,399	3,765	34,973	16,720	18,253	18
45,441	21,584	23,857	7,516	3,432	4,084	37,925	18,152	19,773	19
39,827	19,716	20,111	6,326	3,042	3,284	33,501	16,674	16,827	20
41,834	18,401	23,433	6,585	2,908	3,677	35,249	15,493	19,756	21
47,916	23,235	24,681	7,354	2,992	4,362	40,562	20,243	20,319	22
43,840	21,971	21,869	6,511	3,079	3,432	37,329	18,892	18,437	23
44,761	21,485	23,276	5,980	2,739	3,241	38,781	18,746	20,035	24
40,652	19,991	20,661	5,905	2,793	3,112	34,747	17,198	17,549	25
43,267	20,170	23,097	6,038	2,826	3,212	37,229	17,344	19,885	26
38,506	19,392	19,114	5,793	2,884	2,909	32,713	16,508	16,205	27
37,225	18,895	18,330	5,866	3,037	2,829	31,359	15,858	15,501	28
39,125	19,005	20,120	5,457	2,987	2,470	33,668	16,018	17,650	29
33,810	16,832	16,978	4,922	2,646	2,276	28,888	14,186	14,702	30
35,039	17,932	17,107	5,039	2,651	2,388	30,000	15,281	14,719	31
34,061	18,228	15,833	4,431	2,436	1,995	29,630	15,792	13,838	32
35,679	19,010	16,669	5,252	2,804	2,448	30,427	16,206	14,221	33
29,697	15,178	14,519	4,090	2,056	2,034	25,607	13,122	12,485	34
27,488	14,273	13,215	3,675	2,040	1,635	23,813	12,233	11,580	35
33,246	17,323	15,923	3,956	1,969	1,987	29,290	15,354	13,936	36
30,895	16,138	14,757	4,375	2,311	2,064	26,520	13,827	12,693	37
29,124	15,560	13,564	4,260	2,294	1,966	24,864	13,266	11,598	38
30,398	16,336	14,062	4,262	2,399	1,863	26,136	13,937	12,199	39

تقديرات سكان العراق 2019

Con.Table (25)

تابع جدول رقم (25)

تقديرات سكان محافظة السليمانية حسب الفئات العمرية الاحادية والبينة والجنس لسنة 2019

POPULATION ESTIMATION OF SULAIMANIYA GOVERNORATE BY SINGLE YEAR ,SEX & REGION FOR 2019

مجموع	مجموع		ريف Rural			حضر Urban			فئات العمر
	انث	ذكور	مجموع	انث	ذكور	مجموع	انث	ذكور	Age Groups
Total	Female	Male	Total	Female	Male	Total	Female	Male	
32,295	16,355	15,940	4,270	2,184	2,086	28,025	14,171	13,854	40
30,031	14,873	15,158	4,242	2,055	2,187	25,789	12,818	12,971	41
30,512	15,044	15,468	4,210	2,203	2,007	26,302	12,841	13,461	42
27,074	12,783	14,291	3,519	1,699	1,820	23,555	11,084	12,471	43
26,300	12,596	13,704	3,474	1,683	1,791	22,826	10,913	11,913	44
19,795	9,547	10,248	2,451	1,185	1,266	17,344	8,362	8,982	45
21,157	9,586	11,571	2,919	1,485	1,434	18,238	8,101	10,137	46
18,468	9,880	8,588	2,240	1,122	1,118	16,228	8,758	7,470	47
16,741	9,179	7,562	2,448	1,407	1,041	14,293	7,772	6,521	48
15,964	9,632	6,332	1,962	1,195	767	14,002	8,437	5,565	49
15,043	9,179	5,864	1,803	1,163	640	13,240	8,016	5,224	50
11,982	7,629	4,353	1,364	1,014	350	10,618	6,615	4,003	51
10,966	7,187	3,779	1,418	1,003	415	9,548	6,184	3,364	52
8,114	5,259	2,855	812	597	215	7,302	4,662	2,640	53
6,351	4,198	2,153	722	551	171	5,629	3,647	1,982	54
17,305	7,981	9,324	2,193	1,171	1,022	15,112	6,810	8,302	55
15,546	7,620	7,926	2,250	1,131	1,119	13,296	6,489	6,807	56
15,978	8,656	7,322	2,609	1,404	1,205	13,369	7,252	6,117	57
16,457	8,822	7,635	2,766	1,504	1,262	13,691	7,318	6,373	58
13,970	6,968	7,002	2,250	1,081	1,169	11,720	5,887	5,833	59
13,222	7,328	5,894	2,274	1,107	1,167	10,948	6,221	4,727	60
10,674	5,368	5,306	1,628	752	876	9,046	4,616	4,430	61
14,092	7,530	6,562	2,195	1,109	1,086	11,897	6,421	5,476	62
9,876	4,994	4,882	1,635	712	923	8,241	4,282	3,959	63
5,860	2,933	2,927	905	404	501	4,955	2,529	2,426	64
7,548	3,612	3,936	1,236	594	642	6,312	3,018	3,294	65
5,312	2,699	2,613	824	337	487	4,488	2,362	2,126	66
7,071	3,988	3,083	1,036	616	420	6,035	3,372	2,663	67
3,831	1,667	2,164	588	189	399	3,243	1,478	1,765	68
5,595	2,888	2,707	774	389	385	4,821	2,499	2,322	69
6,523	3,477	3,046	781	390	391	5,742	3,087	2,655	70
4,378	2,081	2,297	582	230	352	3,796	1,851	1,945	71
4,833	2,939	1,894	902	426	476	3,931	2,513	1,418	72
4,588	1,900	2,688	657	231	426	3,931	1,669	2,262	73
3,018	1,675	1,343	427	167	260	2,591	1,508	1,083	74
6,478	3,913	2,565	770	486	284	5,708	3,427	2,281	75
1,721	814	907	271	131	140	1,450	683	767	76
3,758	2,203	1,555	650	328	322	3,108	1,875	1,233	77
2,820	928	1,892	389	166	223	2,431	762	1,669	78
2,420	1,008	1,412	320	112	208	2,100	896	1,204	79
24,993	14,452	10,541	3,807	1,903	1,904	21,186	12,549	8,637	80+
2,219,194	1,109,049	1,110,145	338,852	167,616	171,236	1,880,342	941,433	938,909	Total المجموع

تقديرات سكان العراق 2019

Table (26)

جدول رقم (26)

تقديرات سكان محافظة كركوك حسب الفئات العمرية الاحادية والبينة والجنس لسنة 2019

POPULATION ESTIMATION OF KIRKUK GOVERNORATE BY SINGLE YEAR ,SEX & REGION FOR 2019

مجموع	مجموع Total		ريف Rural			حضر Urban		فئات العمر Age Groups	
	اناث	ذكور	مجموع	اناث	ذكور	مجموع	اناث		
Total	Female	Male	Total	Female	Male	Total	Female	Male	
43,691	21,308	22,383	12,658	6,123	6,535	31,033	15,185	15,848	0
49,187	22,529	26,658	15,437	7,827	7,610	33,750	14,702	19,048	1
46,672	21,389	25,283	14,841	6,755	8,086	31,831	14,634	17,197	2
47,954	23,162	24,792	15,114	7,056	8,058	32,840	16,106	16,734	3
47,903	23,783	24,120	15,343	7,025	8,318	32,560	16,758	15,802	4
46,680	21,767	24,913	14,195	6,721	7,474	32,485	15,046	17,439	5
47,711	23,421	24,290	13,590	6,452	7,138	34,121	16,969	17,152	6
46,379	23,538	22,841	13,171	6,161	7,010	33,208	17,377	15,831	7
41,261	20,716	20,545	12,651	5,717	6,934	28,610	14,999	13,611	8
37,283	16,825	20,458	12,159	5,859	6,300	25,124	10,966	14,158	9
38,360	18,598	19,762	11,612	5,497	6,115	26,748	13,101	13,647	10
38,277	18,366	19,911	11,417	5,489	5,928	26,860	12,877	13,983	11
39,617	18,623	20,994	11,242	5,140	6,102	28,375	13,483	14,892	12
35,947	17,769	18,178	11,259	5,506	5,753	24,688	12,263	12,425	13
34,170	15,924	18,246	11,437	5,373	6,064	22,733	10,551	12,182	14
37,316	17,504	19,812	10,400	5,086	5,314	26,916	12,418	14,498	15
34,689	17,736	16,953	9,488	4,434	5,054	25,201	13,302	11,899	16
31,896	14,476	17,420	9,134	4,424	4,710	22,762	10,052	12,710	17
33,313	16,578	16,735	9,460	4,803	4,657	23,853	11,775	12,078	18
33,304	16,331	16,973	8,019	3,714	4,305	25,285	12,617	12,668	19
31,142	14,097	17,045	8,515	3,975	4,540	22,627	10,122	12,505	20
28,896	14,686	14,210	6,962	3,439	3,523	21,934	11,247	10,687	21
30,292	14,593	15,699	7,770	3,715	4,055	22,522	10,878	11,644	22
32,514	15,307	17,207	7,175	3,408	3,767	25,339	11,899	13,440	23
26,450	12,808	13,642	6,547	3,257	3,290	19,903	9,551	10,352	24
23,885	11,415	12,470	5,961	3,055	2,906	17,924	8,360	9,564	25
25,528	13,183	12,345	6,251	3,241	3,010	19,277	9,942	9,335	26
26,083	13,785	12,298	6,394	3,200	3,194	19,689	10,585	9,104	27
23,525	11,820	11,705	5,317	2,575	2,742	18,208	9,245	8,963	28
24,594	11,964	12,630	5,447	2,830	2,617	19,147	9,134	10,013	29
26,172	13,071	13,101	6,245	3,220	3,025	19,927	9,851	10,076	30
23,165	11,695	11,470	5,314	2,702	2,612	17,851	8,993	8,858	31
22,850	10,825	12,025	5,688	2,852	2,836	17,162	7,973	9,189	32
21,451	10,646	10,805	5,759	2,922	2,837	15,692	7,724	7,968	33
21,856	11,216	10,640	5,233	2,873	2,360	16,623	8,343	8,280	34
20,253	10,324	9,929	4,154	2,288	1,866	16,099	8,036	8,063	35
18,684	10,030	8,654	3,700	2,043	1,657	14,984	7,987	6,997	36
19,200	9,943	9,257	5,035	2,781	2,254	14,165	7,162	7,003	37
18,506	9,927	8,579	4,247	2,121	2,126	14,259	7,806	6,453	38
17,678	9,585	8,093	4,218	2,212	2,006	13,460	7,373	6,087	39

تقديرات سكان العراق 2019

Con.Table (26)

تابع جدول رقم (26)

تقديرات سكان محافظة كركوك حسب الفئات العمرية الاحادية والبينة والجنس لسنة 2019
POPULATION ESTIMATION OF KIRKUK GOVERNORATE BY SINGLE YEAR ,SEX & REGION FOR 2019

مجموع	مجموع Total		ريف Rural			حضر Urban			فئات العمر Age Groups
	اناث	ذكور	مجموع	اناث	ذكور	مجموع	اناث	ذكور	
Total	Female	Male	Total	Female	Male	Total	Female	Male	
21,371	10,931	10,440	4,813	2,701	2,112	16,558	8,230	8,328	40
18,902	10,490	8,412	3,912	2,067	1,845	14,990	8,423	6,567	41
20,618	9,671	10,947	4,320	2,180	2,140	16,298	7,491	8,807	42
16,246	7,823	8,423	4,151	2,024	2,127	12,095	5,799	6,296	43
15,399	7,890	7,509	3,880	2,167	1,713	11,519	5,723	5,796	44
13,678	7,368	6,310	3,217	1,679	1,538	10,461	5,689	4,772	45
13,209	7,056	6,153	2,614	1,378	1,236	10,595	5,678	4,917	46
14,413	7,607	6,806	3,655	1,894	1,761	10,758	5,713	5,045	47
12,806	7,287	5,519	2,250	1,284	966	10,556	6,003	4,553	48
12,320	6,787	5,533	2,462	1,424	1,038	9,858	5,363	4,495	49
11,962	5,877	6,085	2,472	1,395	1,077	9,490	4,482	5,008	50
10,624	6,018	4,606	1,836	1,234	602	8,788	4,784	4,004	51
9,855	6,382	3,473	2,051	1,350	701	7,804	5,032	2,772	52
6,617	4,151	2,466	983	608	375	5,634	3,543	2,091	53
6,881	3,824	3,057	945	565	380	5,936	3,259	2,677	54
12,403	5,654	6,749	1,840	819	1,021	10,563	4,835	5,728	55
9,613	5,044	4,569	1,846	934	912	7,767	4,110	3,657	56
10,729	5,386	5,343	2,480	1,407	1,073	8,249	3,979	4,270	57
9,849	5,201	4,648	1,921	910	1,011	7,928	4,291	3,637	58
8,853	4,495	4,358	1,463	710	753	7,390	3,785	3,605	59
9,797	5,700	4,097	1,685	856	829	8,112	4,844	3,268	60
7,241	4,205	3,036	1,325	721	604	5,916	3,484	2,432	61
9,233	4,672	4,561	1,956	1,036	920	7,277	3,636	3,641	62
5,941	3,735	2,206	1,041	546	495	4,900	3,189	1,711	63
3,370	1,573	1,797	725	357	368	2,645	1,216	1,429	64
5,463	2,977	2,486	931	581	350	4,532	2,396	2,136	65
3,910	1,800	2,110	481	216	265	3,429	1,584	1,845	66
4,900	2,975	1,925	924	569	355	3,976	2,406	1,570	67
3,032	1,489	1,543	500	268	232	2,532	1,221	1,311	68
3,185	1,575	1,610	592	224	368	2,593	1,351	1,242	69
3,251	1,384	1,867	573	309	264	2,678	1,075	1,603	70
2,659	1,171	1,488	416	159	257	2,243	1,012	1,231	71
3,356	1,901	1,455	643	376	267	2,713	1,525	1,188	72
3,193	1,664	1,529	387	174	213	2,806	1,490	1,316	73
2,295	964	1,331	181	113	68	2,114	851	1,263	74
2,973	1,974	999	437	309	128	2,536	1,665	871	75
1,311	400	911	223	65	158	1,088	335	753	76
1,788	1,120	668	284	200	84	1,504	920	584	77
1,965	664	1,301	250	93	157	1,715	571	1,144	78
1,142	513	629	188	67	121	954	446	508	79
9,266	5,743	3,523	2,331	1,370	961	6,935	4,373	2,562	80+
1,639,953	814,404	825,549	427,743	211,210	216,533	1,212,210	603,194	609,016	Total المجموع

تقديرات سكان العراق 2019

Table (27)

جدول رقم (27)

تقديرات سكان محافظة أربيل حسب الفئات العمرية الاحادية والبينة والجنس لسنة 2019

POPULATION ESTIMATION OF ERBIL GOVERNORATE BY SINGLE YEAR , SEX & REGION FOR 2019

مجموع	مجموع Total		ريف Rural			حضر Urban			فئات العمر
	اناث	ذكور	مجموع	اناث	ذكور	مجموع	اناث	ذكور	Age Groups
Total	Female	Male	Total	Female	Male	Total	Female	Male	
51,053	25,517	25,536	8,454	4,082	4,372	42,599	21,435	21,164	0
49,572	23,720	25,852	8,739	4,238	4,501	40,833	19,482	21,351	1
47,030	22,644	24,386	8,986	4,459	4,527	38,044	18,185	19,859	2
48,644	23,178	25,466	9,082	4,553	4,529	39,562	18,625	20,937	3
51,649	25,121	26,528	9,772	4,667	5,105	41,877	20,454	21,423	4
44,851	22,334	22,517	8,895	4,269	4,626	35,956	18,065	17,891	5
47,182	22,626	24,556	8,409	3,997	4,412	38,773	18,629	20,144	6
48,613	23,408	25,205	9,250	4,523	4,727	39,363	18,885	20,478	7
48,013	24,561	23,452	9,516	4,532	4,984	38,497	20,029	18,468	8
46,082	22,696	23,386	9,288	4,691	4,597	36,794	18,005	18,789	9
45,870	21,808	24,062	9,271	4,600	4,671	36,599	17,208	19,391	10
49,196	22,876	26,320	9,747	4,776	4,971	39,449	18,100	21,349	11
54,129	25,875	28,254	9,628	4,756	4,872	44,501	21,119	23,382	12
46,942	22,099	24,843	9,025	4,333	4,692	37,917	17,766	20,151	13
42,221	19,556	22,665	7,732	3,879	3,853	34,489	15,677	18,812	14
40,067	19,301	20,766	7,451	3,554	3,897	32,616	15,747	16,869	15
38,651	17,243	21,408	6,982	3,456	3,526	31,669	13,787	17,882	16
34,266	15,814	18,452	6,631	3,042	3,589	27,635	12,772	14,863	17
36,234	16,508	19,726	6,316	2,922	3,394	29,918	13,586	16,332	18
36,757	17,757	19,000	5,893	2,547	3,346	30,864	15,210	15,654	19
35,904	18,069	17,835	5,971	3,008	2,963	29,933	15,061	14,872	20
34,084	16,927	17,157	5,437	2,570	2,867	28,647	14,357	14,290	21
39,727	19,518	20,209	5,801	2,828	2,973	33,926	16,690	17,236	22
39,019	19,207	19,812	5,939	2,916	3,023	33,080	16,291	16,789	23
35,428	17,373	18,055	5,495	2,857	2,638	29,933	14,516	15,417	24
35,692	17,906	17,786	5,765	2,870	2,895	29,927	15,036	14,891	25
34,817	16,094	18,723	5,467	2,839	2,628	29,350	13,255	16,095	26
34,332	18,033	16,299	5,590	2,943	2,647	28,742	15,090	13,652	27
32,126	16,237	15,889	4,946	2,534	2,412	27,180	13,703	13,477	28
35,328	17,707	17,621	5,689	3,089	2,600	29,639	14,618	15,021	29
30,247	15,125	15,122	5,039	2,652	2,387	25,208	12,473	12,735	30
28,625	14,999	13,626	4,606	2,237	2,369	24,019	12,762	11,257	31
28,635	14,666	13,969	4,203	2,174	2,029	24,432	12,492	11,940	32
28,113	14,373	13,740	4,356	2,248	2,108	23,757	12,125	11,632	33
24,798	12,873	11,925	4,002	2,072	1,930	20,796	10,801	9,995	34
26,258	13,201	13,057	3,854	2,011	1,843	22,404	11,190	11,214	35
22,835	10,888	11,947	3,599	1,825	1,774	19,236	9,063	10,173	36
24,150	11,238	12,912	3,921	1,920	2,001	20,229	9,318	10,911	37
22,406	11,890	10,516	3,218	1,496	1,722	19,188	10,394	8,794	38
20,804	11,311	9,493	3,100	1,672	1,428	17,704	9,639	8,065	39

تقديرات سكان العراق 2019

Con.Table (27)

تابع جدول رقم (27)

تقديرات سكان محافظة أربيل حسب الفئات العمرية الاحادية والبينة والجنس لسنة 2019

POPULATION ESTIMATION OF ERBIL GOVERNORATE BY SINGLE YEAR , SEX & REGION FOR 2019

مجموع	مجموع Total		ريف Rural			حضر Urban		فئات العمر Age Groups	
	انث	ذكور	مجموع	انث	ذكور	مجموع	انث		ذكور
Total	Female	Male	Total	Female	Male	Total	Female	Male	
23,250	11,994	11,256	3,530	1,654	1,876	19,720	10,340	9,380	40
23,169	11,521	11,648	3,359	1,687	1,672	19,810	9,834	9,976	41
22,279	10,373	11,906	2,992	1,394	1,598	19,287	8,979	10,308	42
19,976	10,133	9,843	2,763	1,251	1,512	17,213	8,882	8,331	43
17,812	8,874	8,938	2,527	1,379	1,148	15,285	7,495	7,790	44
15,924	7,982	7,942	2,368	1,218	1,150	13,556	6,764	6,792	45
14,350	7,048	7,302	2,090	1,082	1,008	12,260	5,966	6,294	46
15,812	7,711	8,101	1,859	1,044	815	13,953	6,667	7,286	47
12,859	6,796	6,063	1,776	933	843	11,083	5,863	5,220	48
12,902	6,658	6,244	1,478	823	655	11,424	5,835	5,589	49
10,716	6,074	4,642	1,352	865	487	9,364	5,209	4,155	50
8,907	5,124	3,783	1,025	732	293	7,882	4,392	3,490	51
9,026	5,888	3,138	1,388	941	447	7,638	4,947	2,691	52
7,674	4,730	2,944	924	669	255	6,750	4,061	2,689	53
6,667	4,289	2,378	1,012	685	327	5,655	3,604	2,051	54
12,341	6,170	6,171	1,823	891	932	10,518	5,279	5,239	55
9,692	4,547	5,145	1,653	741	912	8,039	3,806	4,233	56
12,238	6,411	5,827	2,033	1,063	970	10,205	5,348	4,857	57
12,017	6,525	5,492	1,791	888	903	10,226	5,637	4,589	58
10,072	4,892	5,180	1,406	743	663	8,666	4,149	4,517	59
10,167	5,772	4,395	1,404	702	702	8,763	5,070	3,693	60
7,105	3,799	3,306	1,053	595	458	6,052	3,204	2,848	61
9,497	4,871	4,626	1,292	644	648	8,205	4,227	3,978	62
6,478	3,536	2,942	1,081	609	472	5,397	2,927	2,470	63
4,471	2,309	2,162	633	234	399	3,838	2,075	1,763	64
6,571	3,730	2,841	821	461	360	5,750	3,269	2,481	65
3,480	1,492	1,988	483	261	222	2,997	1,231	1,766	66
5,848	3,335	2,513	697	433	264	5,151	2,902	2,249	67
3,482	1,918	1,564	372	189	183	3,110	1,729	1,381	68
4,113	1,928	2,185	451	177	274	3,662	1,751	1,911	69
5,140	2,633	2,507	665	364	301	4,475	2,269	2,206	70
3,307	1,843	1,464	320	156	164	2,987	1,687	1,300	71
3,562	1,832	1,730	588	354	234	2,974	1,478	1,496	72
3,414	1,767	1,647	512	176	336	2,902	1,591	1,311	73
2,529	1,288	1,241	176	62	114	2,353	1,226	1,127	74
3,693	2,309	1,384	512	340	172	3,181	1,969	1,212	75
1,676	672	1,004	229	101	128	1,447	571	876	76
2,125	1,309	816	384	244	140	1,741	1,065	676	77
1,812	636	1,176	238	113	125	1,574	523	1,051	78
1,765	1,001	764	315	158	157	1,450	843	607	79
15,340	8,576	6,764	2,426	1,468	958	12,914	7,108	5,806	80+
1,903,608	942,573	961,035	318,866	159,161	159,705	1,584,742	783,412	801,330	TOTAL المجموع

تقديرات سكان العراق 2019

Table (28)

جدول رقم (28)

تقديرات سكان محافظة ديالى حسب الفئات العمرية الاحادية والبينة والجنس لسنة 2019

POPULATION ESTIMATION OF DIALA GOVERNORATE BY SINGLE YEAR , SEX & REGION FOR 2019

مجموع	مجموع Total			ريف Rural			حضر Urban			فئات العمر
	اناث	ذكور	مجموع	اناث	ذكور	مجموع	اناث	ذكور	Age Groups	
Total	Female	Male	Total	Female	Male	Total	Female	Male		
44,075	20,979	23,096	24,061	11,702	12,359	20,014	9,277	10,737	0	
52,795	25,509	27,286	28,312	13,781	14,531	24,483	11,728	12,755	1	
51,497	24,898	26,599	27,351	12,965	14,386	24,146	11,933	12,213	2	
50,437	24,042	26,395	26,792	12,872	13,920	23,645	11,170	12,475	3	
45,452	21,708	23,744	25,650	12,221	13,429	19,802	9,487	10,315	4	
41,182	20,630	20,552	22,828	10,974	11,854	18,354	9,656	8,698	5	
45,944	21,836	24,108	24,271	11,330	12,941	21,673	10,506	11,167	6	
45,966	22,972	22,994	24,030	11,760	12,270	21,936	11,212	10,724	7	
44,814	21,291	23,523	24,895	11,581	13,314	19,919	9,710	10,209	8	
41,495	19,371	22,124	23,270	10,498	12,772	18,225	8,873	9,352	9	
42,454	20,352	22,102	22,958	10,840	12,118	19,496	9,512	9,984	10	
43,009	20,886	22,123	23,148	11,003	12,145	19,861	9,883	9,978	11	
41,042	19,847	21,195	22,168	10,934	11,234	18,874	8,913	9,961	12	
38,677	18,680	19,997	21,301	9,951	11,350	17,376	8,729	8,647	13	
38,637	18,492	20,145	20,919	10,030	10,889	17,718	8,462	9,256	14	
38,643	18,356	20,287	20,681	10,004	10,677	17,962	8,352	9,610	15	
36,742	17,051	19,691	19,142	8,829	10,313	17,600	8,222	9,378	16	
35,635	17,467	18,168	18,961	9,475	9,486	16,674	7,992	8,682	17	
35,865	16,421	19,444	18,359	8,205	10,154	17,506	8,216	9,290	18	
34,813	15,934	18,879	17,503	7,747	9,756	17,310	8,187	9,123	19	
32,999	15,645	17,354	16,885	7,935	8,950	16,114	7,710	8,404	20	
33,913	15,587	18,326	16,746	7,784	8,962	17,167	7,803	9,364	21	
34,745	16,650	18,095	16,730	7,637	9,093	18,015	9,013	9,002	22	
30,440	14,375	16,065	13,850	6,599	7,251	16,590	7,776	8,814	23	
26,863	12,497	14,366	13,111	6,023	7,088	13,752	6,474	7,278	24	
24,247	11,506	12,741	11,366	5,255	6,111	12,881	6,251	6,630	25	
24,104	11,550	12,554	11,212	5,461	5,751	12,892	6,089	6,803	26	
23,742	12,472	11,270	11,681	6,215	5,466	12,061	6,257	5,804	27	
22,697	11,141	11,556	11,625	5,845	5,780	11,072	5,296	5,776	28	
21,506	10,922	10,584	10,605	5,592	5,013	10,901	5,330	5,571	29	
22,407	11,538	10,869	10,678	5,579	5,099	11,729	5,959	5,770	30	
21,930	11,784	10,146	10,607	5,719	4,888	11,323	6,065	5,258	31	
22,107	11,813	10,294	11,005	6,081	4,924	11,102	5,732	5,370	32	
22,602	11,631	10,971	11,452	6,123	5,329	11,150	5,508	5,642	33	
20,775	10,996	9,779	10,440	5,477	4,963	10,335	5,519	4,816	34	
20,816	10,864	9,952	10,229	5,451	4,778	10,587	5,413	5,174	35	
21,535	11,735	9,800	10,258	5,458	4,800	11,277	6,277	5,000	36	
19,901	10,348	9,553	9,758	5,133	4,625	10,143	5,215	4,928	37	
18,803	10,009	8,794	9,599	5,195	4,404	9,204	4,814	4,390	38	
19,043	10,169	8,874	9,618	5,037	4,581	9,425	5,132	4,293	39	

تقديرات سكان العراق 2019

Con.Table (28)

تابع جدول رقم (28)

تقديرات سكان محافظة ديالى حسب الفئات العمرية الاحادية والبينة والجنس لسنة 2019

POPULATION ESTIMATION OF DIALA GOVERNORATE BY SINGLE YEAR . SEX & REGION FOR 2019

مجموع	مجموع Total		ريف Rural			حضر Urban			فئات العمر
	اناث	ذكور	مجموع	اناث	ذكور	مجموع	اناث	ذكور	Age Groups
Total	Female	Male	Total	Female	Male	Total	Female	Male	
20,276	9,950	10,326	10,211	4,841	5,370	10,065	5,109	4,956	40
18,330	9,685	8,645	8,983	4,835	4,148	9,347	4,850	4,497	41
19,624	9,717	9,907	9,407	4,651	4,756	10,217	5,066	5,151	42
18,668	9,451	9,217	9,017	4,660	4,357	9,651	4,791	4,860	43
17,989	9,276	8,713	8,770	4,462	4,308	9,219	4,814	4,405	44
16,030	8,591	7,439	7,612	4,302	3,310	8,418	4,289	4,129	45
14,221	6,816	7,405	6,423	2,986	3,437	7,798	3,830	3,968	46
14,280	7,110	7,170	6,896	3,515	3,381	7,384	3,595	3,789	47
13,577	7,319	6,258	5,810	3,002	2,808	7,767	4,317	3,450	48
14,227	6,964	7,263	6,622	3,261	3,361	7,605	3,703	3,902	49
12,651	7,385	5,266	5,802	3,473	2,329	6,849	3,912	2,937	50
9,532	5,039	4,493	4,336	2,166	2,170	5,196	2,873	2,323	51
9,448	5,717	3,731	3,945	2,345	1,600	5,503	3,372	2,131	52
7,528	4,458	3,070	2,888	1,706	1,182	4,640	2,752	1,888	53
6,213	3,411	2,802	2,631	1,534	1,097	3,582	1,877	1,705	54
11,672	5,428	6,244	4,929	2,249	2,680	6,743	3,179	3,564	55
8,764	4,469	4,295	3,888	2,117	1,771	4,876	2,352	2,524	56
11,529	6,457	5,072	5,061	2,955	2,106	6,468	3,502	2,966	57
9,291	4,826	4,465	4,237	2,264	1,973	5,054	2,562	2,492	58
8,982	4,994	3,988	4,050	2,406	1,644	4,932	2,588	2,344	59
8,344	4,637	3,707	3,999	2,310	1,689	4,345	2,327	2,018	60
6,447	3,327	3,120	2,743	1,398	1,345	3,704	1,929	1,775	61
7,322	4,018	3,304	3,318	1,800	1,518	4,004	2,218	1,786	62
5,206	2,882	2,324	2,433	1,207	1,226	2,773	1,675	1,098	63
2,921	1,618	1,303	1,444	704	740	1,477	914	563	64
5,730	3,289	2,441	2,551	1,271	1,280	3,179	2,018	1,161	65
4,001	1,676	2,325	1,554	737	817	2,447	939	1,508	66
5,457	2,914	2,543	2,577	1,254	1,323	2,880	1,660	1,220	67
2,351	1,121	1,230	1,043	432	611	1,308	689	619	68
3,667	1,520	2,147	1,487	670	817	2,180	850	1,330	69
3,696	1,877	1,819	1,739	834	905	1,957	1,043	914	70
3,048	1,596	1,452	1,232	671	561	1,816	925	891	71
3,103	1,517	1,586	1,434	717	717	1,669	800	869	72
2,465	1,417	1,048	1,137	640	497	1,328	777	551	73
1,358	742	616	493	254	239	865	488	377	74
3,111	2,027	1,084	1,393	914	479	1,718	1,113	605	75
925	590	335	305	162	143	620	428	192	76
1,039	588	451	709	418	291	330	170	160	77
1,467	712	755	713	405	308	754	307	447	78
1,311	464	847	439	194	245	872	270	602	79
10,178	5,959	4,219	5,267	2,988	2,279	4,911	2,971	1,940	80+
1,680,328	831,508	848,820	853,583	420,011	433,572	826,745	411,497	415,248	Total المجموع

تقديرات سكان العراق 2019

Table (29)

جدول رقم (29)

تقديرات سكان محافظة الأنبار حسب الفئات العمرية الاحادية والبينة والجنس لسنة 2019

POPULATION ESTIMATION OF AL-ANBAR GOVERNORATE BY SINGLE YEAR ,SEX & REGION FOR 2019

مجموع	مجموع Total		ريف Rural			حضر Urban			فئات العمر
	اناث	ذكور	مجموع	اناث	ذكور	مجموع	اناث	ذكور	Age Groups
Total	Female	Male	Total	Female	Male	Total	Female	Male	
51,015	24,686	26,329	26,573	12,725	13,848	24,442	11,961	12,481	0
57,307	28,159	29,148	29,650	14,712	14,938	27,657	13,447	14,210	1
62,485	29,706	32,779	32,378	15,422	16,956	30,107	14,284	15,823	2
61,757	30,554	31,203	32,407	15,718	16,689	29,350	14,836	14,514	3
57,743	28,493	29,250	30,154	14,991	15,163	27,589	13,502	14,087	4
55,356	25,565	29,791	29,835	13,652	16,183	25,521	11,913	13,608	5
51,181	23,898	27,283	26,629	12,408	14,221	24,552	11,490	13,062	6
48,620	22,969	25,651	25,859	12,122	13,737	22,761	10,847	11,914	7
46,411	21,877	24,534	24,460	11,964	12,496	21,951	9,913	12,038	8
46,028	21,560	24,468	24,317	10,717	13,600	21,711	10,843	10,868	9
46,508	22,365	24,143	24,630	11,926	12,704	21,878	10,439	11,439	10
47,000	22,294	24,706	24,531	11,744	12,787	22,469	10,550	11,919	11
47,826	22,469	25,357	24,633	11,356	13,277	23,193	11,113	12,080	12
45,180	21,984	23,196	23,935	11,820	12,115	21,245	10,164	11,081	13
43,647	20,579	23,068	22,913	10,942	11,971	20,734	9,637	11,097	14
46,565	23,006	23,559	23,238	11,736	11,502	23,327	11,270	12,057	15
42,310	20,417	21,893	22,099	10,417	11,682	20,211	10,000	10,211	16
44,152	20,969	23,183	22,197	10,279	11,918	21,955	10,690	11,265	17
42,770	20,153	22,617	21,047	10,120	10,927	21,723	10,033	11,690	18
39,141	18,930	20,211	19,236	9,295	9,941	19,905	9,635	10,270	19
40,571	18,732	21,839	20,897	9,948	10,949	19,674	8,784	10,890	20
36,923	17,021	19,902	17,463	7,764	9,699	19,460	9,257	10,203	21
38,739	17,833	20,906	17,308	7,347	9,961	21,431	10,486	10,945	22
31,767	14,811	16,956	14,828	7,027	7,801	16,939	7,784	9,155	23
30,420	14,551	15,869	14,717	7,084	7,633	15,703	7,467	8,236	24
28,749	13,612	15,137	13,513	6,481	7,032	15,236	7,131	8,105	25
26,062	12,323	13,739	12,128	5,918	6,210	13,934	6,405	7,529	26
27,169	13,552	13,617	13,472	7,091	6,381	13,697	6,461	7,236	27
27,445	13,365	14,080	13,807	7,026	6,781	13,638	6,339	7,299	28
24,837	11,713	13,124	11,914	5,810	6,104	12,923	5,903	7,020	29
26,980	13,825	13,155	13,552	6,877	6,675	13,428	6,948	6,480	30
21,497	10,612	10,885	10,073	5,087	4,986	11,424	5,525	5,899	31
25,395	12,819	12,576	12,492	6,507	5,985	12,903	6,312	6,591	32
21,323	10,937	10,386	10,499	5,281	5,218	10,824	5,656	5,168	33
21,150	10,445	10,705	10,352	5,142	5,210	10,798	5,303	5,495	34
18,692	9,584	9,108	8,896	4,648	4,248	9,796	4,936	4,860	35
20,261	9,941	10,320	10,256	4,925	5,331	10,005	5,016	4,989	36
21,591	11,051	10,540	10,689	5,692	4,997	10,902	5,359	5,543	37
19,099	9,166	9,933	10,114	5,217	4,897	8,985	3,949	5,036	38
18,163	9,482	8,681	9,252	4,656	4,596	8,911	4,826	4,085	39

تقديرات سكان العراق 2019

Con.Table (29)

تابع جدول رقم (29)

تقديرات سكان محافظة الانبار حسب الفئات العمرية الاحادية والبينة والجنس لسنة 2019

POPULATION ESTIMATION OF AL-ANBAR GOVERNORATE BY SINGLE YEAR ,SEX & REGION FOR 2019

مجموع	مجموع Total		ريف Rural			حضر Urban		فئات العمر Age Groups	
	اناث	ذكور	مجموع	اناث	ذكور	مجموع	اناث		ذكور
Total	Female	Male	Total	Female	Male	Total	Female	Male	
19,610	9,987	9,623	9,928	5,042	4,886	9,682	4,945	4,737	40
17,400	9,290	8,110	8,004	4,152	3,852	9,396	5,138	4,258	41
18,486	9,247	9,239	9,069	4,733	4,336	9,417	4,514	4,903	42
16,663	8,063	8,600	8,399	3,985	4,414	8,264	4,078	4,186	43
16,879	8,485	8,394	8,337	3,938	4,399	8,542	4,547	3,995	44
14,116	7,281	6,835	6,387	3,250	3,137	7,729	4,031	3,698	45
13,315	6,226	7,089	6,132	2,709	3,423	7,183	3,517	3,666	46
14,608	7,549	7,059	6,979	3,418	3,561	7,629	4,131	3,498	47
12,019	6,277	5,742	5,501	3,088	2,413	6,518	3,189	3,329	48
11,719	6,096	5,623	4,684	2,646	2,038	7,035	3,450	3,585	49
11,491	6,269	5,222	4,615	2,657	1,958	6,876	3,612	3,264	50
7,840	4,181	3,659	3,413	2,044	1,369	4,427	2,137	2,290	51
9,173	5,268	3,905	4,154	2,447	1,707	5,019	2,821	2,198	52
7,439	3,816	3,623	3,052	1,780	1,272	4,387	2,036	2,351	53
5,607	3,516	2,091	2,150	1,504	646	3,457	2,012	1,445	54
9,312	3,891	5,421	3,704	1,566	2,138	5,608	2,325	3,283	55
7,921	3,534	4,387	3,709	1,641	2,068	4,212	1,893	2,319	56
10,187	5,455	4,732	4,415	2,144	2,271	5,772	3,311	2,461	57
8,339	4,347	3,992	4,168	2,254	1,914	4,171	2,093	2,078	58
7,515	3,756	3,759	3,532	1,901	1,631	3,983	1,855	2,128	59
7,376	4,069	3,307	3,549	1,868	1,681	3,827	2,201	1,626	60
5,433	2,783	2,650	2,459	1,315	1,144	2,974	1,468	1,506	61
7,758	4,046	3,712	3,606	1,948	1,658	4,152	2,098	2,054	62
4,361	2,356	2,005	2,194	1,175	1,019	2,167	1,181	986	63
3,397	2,053	1,344	1,642	1,065	577	1,755	988	767	64
4,454	2,223	2,231	2,105	1,018	1,087	2,349	1,205	1,144	65
3,336	1,397	1,939	1,355	542	813	1,981	855	1,126	66
4,537	2,227	2,310	1,966	936	1,030	2,571	1,291	1,280	67
2,105	907	1,198	1,051	505	546	1,054	402	652	68
2,791	974	1,817	1,276	378	898	1,515	596	919	69
3,073	1,621	1,452	1,303	596	707	1,770	1,025	745	70
2,055	830	1,225	814	332	482	1,241	498	743	71
2,370	1,272	1,098	1,002	519	483	1,368	753	615	72
1,544	655	889	603	254	349	941	401	540	73
1,466	916	550	549	292	257	917	624	293	74
2,030	1,159	871	1,044	535	509	986	624	362	75
634	309	325	250	165	85	384	144	240	76
1,341	822	519	745	481	264	596	341	255	77
925	308	617	368	103	265	557	205	352	78
640	266	374	271	136	135	369	130	239	79
7,218	4,439	2,779	3,433	2,115	1,318	3,785	2,324	1,461	80+
1,818,318	884,174	934,144	908,860	442,771	466,089	909,458	441,403	468,055	Total المجموع

تقديرات سكان العراق 2019

Table (30)

جدول رقم (30)

تقديرات سكان محافظة بغداد حسب الفئات العمرية الاحادية والبينة والجنس لسنة 2019

POPULATION ESTIMATION OF BAGHDAD GOVERNORATE BY SINGLE YEAR ,SEX & REGION FOR 2019

مجموع	مجموع Total		ريف Rural			حضر Urban			فئات العمر Age Groups
	اناث	ذكور	مجموع	اناث	ذكور	مجموع	اناث	ذكور	
Total	Female	Male	Total	Female	Male	Total	Female	Male	
190,162	94,397	95,765	24,597	11,964	12,633	165,565	82,433	83,132	0
223,003	108,435	114,568	32,115	15,277	16,838	190,888	93,158	97,730	1
238,540	117,376	121,164	35,435	17,642	17,793	203,105	99,734	103,371	2
237,280	113,708	123,572	35,240	17,117	18,123	202,040	96,591	105,449	3
234,984	115,838	119,146	35,224	17,148	18,076	199,760	98,690	101,070	4
221,215	108,078	113,137	32,429	15,448	16,981	188,786	92,630	96,156	5
219,790	106,988	112,802	30,395	13,404	16,991	189,395	93,584	95,811	6
215,388	102,130	113,258	31,792	14,362	17,430	183,596	87,768	95,828	7
195,866	92,103	103,763	28,342	13,249	15,093	167,524	78,854	88,670	8
191,627	91,413	100,214	27,570	12,927	14,643	164,057	78,486	85,571	9
183,738	88,243	95,495	26,976	12,493	14,483	156,762	75,750	81,012	10
185,425	88,695	96,730	28,935	13,745	15,190	156,490	74,950	81,540	11
199,148	96,649	102,499	29,524	13,733	15,791	169,624	82,916	86,708	12
175,213	85,628	89,585	27,440	13,414	14,026	147,773	72,214	75,559	13
169,743	79,224	90,519	25,689	11,757	13,932	144,054	67,467	76,587	14
175,898	81,429	94,469	25,381	11,621	13,760	150,517	69,808	80,709	15
174,945	84,635	90,310	24,165	11,418	12,747	150,780	73,217	77,563	16
166,793	79,318	87,475	24,535	11,439	13,096	142,258	67,879	74,379	17
173,825	82,376	91,449	21,917	9,931	11,986	151,908	72,445	79,463	18
161,065	78,673	82,392	20,685	9,416	11,269	140,380	69,257	71,123	19
157,444	74,118	83,326	20,934	9,684	11,250	136,510	64,434	72,076	20
156,514	73,559	82,955	18,503	8,120	10,383	138,011	65,439	72,572	21
177,017	83,367	93,650	22,827	10,915	11,912	154,190	72,452	81,738	22
154,677	74,494	80,183	16,942	7,945	8,997	137,735	66,549	71,186	23
139,726	66,934	72,792	15,666	7,164	8,502	124,060	59,770	64,290	24
128,698	62,253	66,445	15,130	7,283	7,847	113,568	54,970	58,598	25
123,414	60,132	63,282	14,724	7,347	7,377	108,690	52,785	55,905	26
135,816	66,951	68,865	17,015	8,048	8,967	118,801	58,903	59,898	27
118,891	59,341	59,550	13,732	6,796	6,936	105,159	52,545	52,614	28
114,924	56,774	58,150	13,293	6,301	6,992	101,631	50,473	51,158	29
122,447	61,477	60,970	14,385	7,676	6,709	108,062	53,801	54,261	30
107,513	56,336	51,177	12,049	6,332	5,717	95,464	50,004	45,460	31
128,063	64,249	63,814	15,612	8,428	7,184	112,451	55,821	56,630	32
113,641	57,634	56,007	12,670	6,230	6,440	100,971	51,404	49,567	33
108,851	56,135	52,716	12,288	6,690	5,598	96,563	49,445	47,118	34
107,054	52,480	54,574	12,361	5,979	6,382	94,693	46,501	48,192	35
102,796	51,783	51,013	10,542	5,471	5,071	92,254	46,312	45,942	36
110,620	57,165	53,455	13,596	7,049	6,547	97,024	50,116	46,908	37
98,606	50,463	48,143	10,118	5,690	4,428	88,488	44,773	43,715	38
96,760	49,982	46,778	11,528	5,769	5,759	85,232	44,213	41,019	39

تقديرات سكان العراق 2019

Con.Table (30)

تابع جدول رقم (30)

تقديرات سكان محافظة بغداد حسب الفئات العمرية الاحادية والبينة والجنس لسنة 2019

POPULATION ESTIMATION OF BAGHDAD GOVERNORATE BY SINGLE YEAR ,SEX & REGION FOR 2019

مجموع	مجموع		ريف Rural			حضر Urban			فئات العمر
	انث	ذكور	مجموع	انث	ذكور	مجموع	انث	ذكور	Age Groups
Total	Female	Male	Total	Female	Male	Total	Female	Male	
102,715	53,694	49,021	11,802	5,932	5,870	90,913	47,762	43,151	40
92,634	47,035	45,599	8,930	4,213	4,717	83,704	42,822	40,882	41
108,646	55,596	53,050	13,022	6,744	6,278	95,624	48,852	46,772	42
90,902	45,492	45,410	9,337	4,317	5,020	81,565	41,175	40,390	43
90,853	46,238	44,615	9,680	5,335	4,345	81,173	40,903	40,270	44
79,585	40,797	38,788	9,022	4,734	4,288	70,563	36,063	34,500	45
76,902	37,798	39,104	8,438	4,547	3,891	68,464	33,251	35,213	46
88,682	45,439	43,243	9,384	4,982	4,402	79,298	40,457	38,841	47
81,375	40,700	40,675	8,079	4,063	4,016	73,296	36,637	36,659	48
75,810	38,075	37,735	6,997	3,740	3,257	68,813	34,335	34,478	49
73,088	39,129	33,959	7,207	3,802	3,405	65,881	35,327	30,554	50
56,211	28,878	27,333	4,216	2,311	1,905	51,995	26,567	25,428	51
70,141	36,592	33,549	7,105	3,550	3,555	63,036	33,042	29,994	52
49,917	26,470	23,447	3,499	1,800	1,699	46,418	24,670	21,748	53
43,101	23,571	19,530	3,242	1,911	1,331	39,859	21,660	18,199	54
52,819	26,521	26,298	4,109	1,908	2,201	48,710	24,613	24,097	55
50,041	23,282	26,759	4,719	2,236	2,483	45,322	21,046	24,276	56
53,936	29,837	24,099	6,332	3,340	2,992	47,604	26,497	21,107	57
51,289	27,108	24,181	4,589	2,482	2,107	46,700	24,626	22,074	58
40,457	20,491	19,966	3,284	1,797	1,487	37,173	18,694	18,479	59
47,312	25,218	22,094	4,563	2,319	2,244	42,749	22,899	19,850	60
35,052	17,647	17,405	3,294	1,742	1,552	31,758	15,905	15,853	61
49,047	25,406	23,641	4,468	2,515	1,953	44,579	22,891	21,688	62
28,853	13,800	15,053	2,650	1,286	1,364	26,203	12,514	13,689	63
20,771	10,033	10,738	1,558	800	758	19,213	9,233	9,980	64
37,233	20,097	17,136	3,010	1,590	1,420	34,223	18,507	15,716	65
21,180	10,933	10,247	1,079	504	575	20,101	10,429	9,672	66
34,365	18,517	15,848	2,849	1,562	1,287	31,516	16,955	14,561	67
16,154	8,017	8,137	952	379	573	15,202	7,638	7,564	68
21,521	9,258	12,263	1,160	396	764	20,361	8,862	11,499	69
18,965	7,584	11,381	1,674	952	722	17,291	6,632	10,659	70
15,765	7,406	8,359	1,049	353	696	14,716	7,053	7,663	71
19,704	10,372	9,332	1,111	685	426	18,593	9,687	8,906	72
15,165	7,476	7,689	715	372	343	14,450	7,104	7,346	73
7,944	4,317	3,627	510	263	247	7,434	4,054	3,380	74
16,622	10,051	6,571	1,366	768	598	15,256	9,283	5,973	75
5,927	3,344	2,583	291	233	58	5,636	3,111	2,525	76
7,714	4,797	2,917	623	376	247	7,091	4,421	2,670	77
5,955	2,472	3,483	442	102	340	5,513	2,370	3,143	78
5,379	2,774	2,605	292	122	170	5,087	2,652	2,435	79
43,859	25,290	18,569	4,329	2,466	1,863	39,530	22,824	16,706	80+
8,340,711	4,108,515	4,232,196	1,043,279	505,951	537,328	7,297,432	3,602,564	3,694,868	Total المجموع

تقديرات سكان العراق 2019

Table (31)

جدول رقم (31)

تقديرات سكان محافظة بابل حسب الفئات العمرية الاحادية والبينة والجنس لسنة 2019

POPULATION ESTIMATION OF BABYLON GOVERNORATE BY SINGLE YEAR , SEX & REGION FOR 2019

مجموع	مجموع Total		ريف Rural			حضر Urban			فئات العمر
	اناث	ذكور	مجموع	اناث	ذكور	مجموع	اناث	ذكور	Age Groups
Total	Female	Male	Total	Female	Male	Total	Female	Male	
61,332	30,920	30,412	33,102	16,077	17,025	28,230	14,843	13,387	0
63,060	30,101	32,959	34,330	16,762	17,568	28,730	13,339	15,391	1
65,668	31,548	34,120	35,760	17,002	18,758	29,908	14,546	15,362	2
63,854	30,716	33,138	34,277	16,858	17,419	29,577	13,858	15,719	3
62,444	30,748	31,696	35,670	17,901	17,769	26,774	12,847	13,927	4
62,145	30,359	31,786	34,524	16,848	17,676	27,621	13,511	14,110	5
62,771	30,264	32,507	35,299	16,871	18,428	27,472	13,393	14,079	6
59,375	29,498	29,877	32,633	15,777	16,856	26,742	13,721	13,021	7
60,396	28,480	31,916	34,700	17,007	17,693	25,696	11,473	14,223	8
57,187	28,037	29,150	31,955	15,525	16,430	25,232	12,512	12,720	9
54,781	25,422	29,359	31,489	14,835	16,654	23,292	10,587	12,705	10
55,565	26,085	29,480	31,008	14,872	16,136	24,557	11,213	13,344	11
55,519	26,952	28,567	31,863	15,005	16,858	23,656	11,947	11,709	12
51,929	24,555	27,374	29,826	14,119	15,707	22,103	10,436	11,667	13
48,314	23,849	24,465	27,539	13,488	14,051	20,775	10,361	10,414	14
50,397	24,249	26,148	27,082	12,799	14,283	23,315	11,450	11,865	15
47,992	24,400	23,592	26,583	12,859	13,724	21,409	11,541	9,868	16
47,013	23,294	23,719	24,903	12,376	12,527	22,110	10,918	11,192	17
46,055	22,451	23,604	24,644	11,343	13,301	21,411	11,108	10,303	18
44,862	20,993	23,869	22,508	10,603	11,905	22,354	10,390	11,964	19
42,399	20,047	22,352	22,493	10,097	12,396	19,906	9,950	9,956	20
40,294	19,288	21,006	18,614	8,585	10,029	21,680	10,703	10,977	21
41,805	20,294	21,511	19,474	8,910	10,564	22,331	11,384	10,947	22
37,788	18,604	19,184	17,030	8,061	8,969	20,758	10,543	10,215	23
31,866	15,412	16,454	15,069	6,919	8,150	16,797	8,493	8,304	24
29,048	14,383	14,665	13,444	6,620	6,824	15,604	7,763	7,841	25
29,628	14,434	15,194	13,985	7,069	6,916	15,643	7,365	8,278	26
29,687	13,976	15,711	14,643	7,004	7,639	15,044	6,972	8,072	27
28,315	13,364	14,951	13,834	6,813	7,021	14,481	6,551	7,930	28
26,203	13,081	13,122	12,708	6,403	6,305	13,495	6,678	6,817	29
28,901	15,104	13,797	14,424	7,775	6,649	14,477	7,329	7,148	30
27,540	13,491	14,049	12,836	6,651	6,185	14,704	6,840	7,864	31
28,153	14,467	13,686	13,787	7,179	6,608	14,366	7,288	7,078	32
25,859	12,990	12,869	13,455	7,002	6,453	12,404	5,988	6,416	33
26,942	14,268	12,674	13,215	6,914	6,301	13,727	7,354	6,373	34
24,389	12,566	11,823	12,891	6,428	6,463	11,498	6,138	5,360	35
25,360	12,979	12,381	12,801	6,893	5,908	12,559	6,086	6,473	36
23,866	13,392	10,474	11,979	7,094	4,885	11,887	6,298	5,589	37
22,671	11,470	11,201	11,009	5,671	5,338	11,662	5,799	5,863	38
23,373	11,417	11,956	11,233	5,239	5,994	12,140	6,178	5,962	39

تقديرات سكان العراق 2019

Con.Table (31)

تابع جدول رقم (31)

تقديرات سكان محافظة بابل حسب الفئات العمرية الاحادية والبينة والجنس لسنة 2019

POPULATION ESTIMATION OF BABYLON GOVERNORATE BY SINGLE YEAR , SEX & REGION FOR 2019

مجموع	مجموع Total		ريف Rural			حضر Urban			فئات العمر Age Groups
	اناث	ذكور	مجموع	اناث	ذكور	مجموع	اناث	ذكور	
Total	Female	Male	Total	Female	Male	Total	Female	Male	
24,920	12,916	12,004	13,139	6,641	6,498	11,781	6,275	5,506	40
22,392	12,080	10,312	11,736	6,225	5,511	10,656	5,855	4,801	41
23,262	11,679	11,583	11,842	5,810	6,032	11,420	5,869	5,551	42
21,154	9,521	11,633	10,591	4,855	5,736	10,563	4,666	5,897	43
20,959	10,776	10,183	10,497	5,144	5,353	10,462	5,632	4,830	44
18,503	9,245	9,258	9,119	4,275	4,844	9,384	4,970	4,414	45
17,549	8,603	8,946	7,908	3,848	4,060	9,641	4,755	4,886	46
17,464	8,974	8,490	8,002	4,059	3,943	9,462	4,915	4,547	47
16,075	8,379	7,696	7,351	3,634	3,717	8,724	4,745	3,979	48
15,340	7,653	7,687	6,780	3,553	3,227	8,560	4,100	4,460	49
16,137	8,514	7,623	6,696	3,518	3,178	9,441	4,996	4,445	50
12,512	6,220	6,292	5,117	2,654	2,463	7,395	3,566	3,829	51
10,435	5,866	4,569	4,508	2,646	1,862	5,927	3,220	2,707	52
9,460	5,122	4,338	3,651	2,151	1,500	5,809	2,971	2,838	53
8,109	4,544	3,565	2,910	1,819	1,091	5,199	2,725	2,474	54
9,732	4,345	5,387	4,391	2,054	2,337	5,341	2,291	3,050	55
9,663	4,987	4,676	4,050	2,015	2,035	5,613	2,972	2,641	56
12,236	6,363	5,873	5,494	2,929	2,565	6,742	3,434	3,308	57
11,654	6,614	5,040	4,917	2,883	2,034	6,737	3,731	3,006	58
10,663	5,913	4,750	4,847	2,666	2,181	5,816	3,247	2,569	59
9,071	5,105	3,966	4,309	2,174	2,135	4,762	2,931	1,831	60
8,026	3,857	4,169	3,180	1,845	1,335	4,846	2,012	2,834	61
8,403	4,533	3,870	3,866	2,183	1,683	4,537	2,350	2,187	62
7,377	3,663	3,714	3,201	1,519	1,682	4,176	2,144	2,032	63
3,909	1,893	2,016	1,428	640	788	2,481	1,253	1,228	64
6,636	3,790	2,846	3,025	1,859	1,166	3,611	1,931	1,680	65
3,600	1,824	1,776	1,259	622	637	2,341	1,202	1,139	66
6,115	3,502	2,613	3,163	1,831	1,332	2,952	1,671	1,281	67
3,350	1,853	1,497	1,127	603	524	2,223	1,250	973	68
4,135	2,071	2,064	2,158	1,263	895	1,977	808	1,169	69
4,352	2,237	2,115	1,998	1,143	855	2,354	1,094	1,260	70
2,694	1,188	1,506	1,227	498	729	1,467	690	777	71
4,018	1,916	2,102	1,734	907	827	2,284	1,009	1,275	72
2,564	1,243	1,321	1,051	463	588	1,513	780	733	73
1,804	1,119	685	727	402	325	1,077	717	360	74
3,348	2,279	1,069	1,790	1,257	533	1,558	1,022	536	75
776	358	418	299	122	177	477	236	241	76
1,679	1,068	611	752	435	317	927	633	294	77
1,397	439	958	535	143	392	862	296	566	78
917	609	308	450	249	201	467	360	107	79
12,267	7,697	4,570	6,836	4,261	2,575	5,431	3,436	1,995	80+
2,119,403	1,048,506	1,070,897	1,096,280	540,052	556,228	1,023,123	508,454	514,669	Total المجموع

تقديرات سكان العراق 2019

Table (32)

جدول رقم (32)

تقديرات سكان محافظة كربلاء حسب الفئات العمرية الاحادية والبينة والجنس لسنة 2019

POPULATION ESTIMATION OF KARBALA GOVERNORATE BY SINGLE YEAR , SEX & REGION FOR 2019

مجموع	مجموع		ريف			حضر			فئات العمر
	انث	ذكور	مجموع	انث	ذكور	مجموع	انث	ذكور	Age Groups
Total	Female	Male	Total	Female	Male	Total	Female	Male	
33,759	16,367	17,392	11,712	5,575	6,137	22,047	10,792	11,255	0
37,483	17,771	19,712	13,116	6,927	6,189	24,367	10,844	13,523	1
39,661	19,226	20,435	12,743	6,328	6,415	26,918	12,898	14,020	2
40,033	20,516	19,517	13,870	6,844	7,026	26,163	13,672	12,491	3
36,370	17,923	18,447	12,950	6,763	6,187	23,420	11,160	12,260	4
36,481	18,172	18,309	12,587	6,176	6,411	23,894	11,996	11,898	5
35,418	16,968	18,450	12,455	5,817	6,638	22,963	11,151	11,812	6
34,741	17,121	17,620	12,918	6,249	6,669	21,823	10,872	10,951	7
33,847	16,157	17,690	11,440	5,588	5,852	22,407	10,569	11,838	8
31,977	15,364	16,613	12,274	5,889	6,385	19,703	9,475	10,228	9
31,365	14,584	16,781	11,291	5,139	6,152	20,074	9,445	10,629	10
31,412	15,672	15,740	11,141	5,385	5,756	20,271	10,287	9,984	11
30,895	14,547	16,348	11,388	5,171	6,217	19,507	9,376	10,131	12
30,455	14,909	15,546	10,626	5,525	5,101	19,829	9,384	10,445	13
27,290	13,167	14,123	10,196	4,954	5,242	17,094	8,213	8,881	14
29,901	15,166	14,735	10,304	5,193	5,111	19,597	9,973	9,624	15
27,502	13,759	13,743	10,079	4,950	5,129	17,423	8,809	8,614	16
28,252	13,335	14,917	10,161	4,806	5,355	18,091	8,529	9,562	17
28,172	13,385	14,787	9,259	4,196	5,063	18,913	9,189	9,724	18
26,934	12,968	13,966	9,009	4,052	4,957	17,925	8,916	9,009	19
25,654	12,106	13,548	8,077	3,865	4,212	17,577	8,241	9,336	20
26,052	12,896	13,156	8,229	3,955	4,274	17,823	8,941	8,882	21
26,531	12,893	13,638	8,263	3,798	4,465	18,268	9,095	9,173	22
22,668	11,355	11,313	6,851	3,533	3,318	15,817	7,822	7,995	23
19,276	9,648	9,628	5,881	2,686	3,195	13,395	6,962	6,433	24
19,875	9,242	10,633	5,407	2,636	2,771	14,468	6,606	7,862	25
16,661	7,894	8,767	5,567	2,697	2,870	11,094	5,197	5,897	26
19,319	9,599	9,720	6,434	3,166	3,268	12,885	6,433	6,452	27
17,118	8,652	8,466	5,137	2,600	2,537	11,981	6,052	5,929	28
14,737	6,890	7,847	4,529	2,136	2,393	10,208	4,754	5,454	29
19,506	9,817	9,689	5,964	3,039	2,925	13,542	6,778	6,764	30
13,435	6,437	6,998	4,191	2,100	2,091	9,244	4,337	4,907	31
16,427	8,338	8,089	5,244	2,696	2,548	11,183	5,642	5,541	32
15,256	7,395	7,861	4,675	2,224	2,451	10,581	5,171	5,410	33
16,335	8,523	7,812	5,433	2,937	2,496	10,902	5,586	5,316	34
14,055	7,320	6,735	4,787	2,653	2,134	9,268	4,667	4,601	35
13,986	7,364	6,622	4,951	2,623	2,328	9,035	4,741	4,294	36
14,209	7,330	6,879	4,910	2,516	2,394	9,299	4,814	4,485	37
12,441	6,406	6,035	4,059	2,012	2,047	8,382	4,394	3,988	38
14,059	7,578	6,481	4,368	2,310	2,058	9,691	5,268	4,423	39

تقديرات سكان العراق 2019

Con.Table (32)

تابع جدول رقم (32)

تقديرات سكان محافظة كربلاء حسب الفئات العمرية الاحادية والبينة والجنس لسنة 2019

POPULATION ESTIMATION OF KARBALA GOVERNORATE BY SINGLE YEAR , SEX & REGION FOR 2019

مجموع	مجموع		ريف			حضر			فئات العمر
	اناث	ذكور	مجموع	اناث	ذكور	مجموع	اناث	ذكور	
Total	Female	Male	Total	Female	Male	Total	Female	Male	Age Groups
15,260	7,550	7,710	4,487	2,033	2,454	10,773	5,517	5,256	40
12,643	6,457	6,186	4,504	2,182	2,322	8,139	4,275	3,864	41
14,753	7,446	7,307	4,752	2,351	2,401	10,001	5,095	4,906	42
11,327	5,796	5,531	3,816	1,862	1,954	7,511	3,934	3,577	43
11,956	6,314	5,642	3,769	1,756	2,013	8,187	4,558	3,629	44
10,521	5,549	4,972	3,465	1,669	1,796	7,056	3,880	3,176	45
9,891	4,909	4,982	3,140	1,483	1,657	6,751	3,426	3,325	46
11,153	5,887	5,266	3,598	1,896	1,702	7,555	3,991	3,564	47
10,131	4,763	5,368	3,155	1,458	1,697	6,976	3,305	3,671	48
9,277	5,171	4,106	2,522	1,496	1,026	6,755	3,675	3,080	49
9,860	4,963	4,897	2,814	1,421	1,393	7,046	3,542	3,504	50
6,517	3,466	3,051	1,658	923	735	4,859	2,543	2,316	51
7,354	4,381	2,973	2,223	1,289	934	5,131	3,092	2,039	52
4,739	2,700	2,039	1,202	771	431	3,537	1,929	1,608	53
4,863	3,378	1,485	1,060	667	393	3,803	2,711	1,092	54
6,760	3,059	3,701	1,838	865	973	4,922	2,194	2,728	55
6,309	3,222	3,087	1,789	1,051	738	4,520	2,171	2,349	56
7,377	3,448	3,929	2,537	1,461	1,076	4,840	1,987	2,853	57
6,714	3,303	3,411	1,934	929	1,005	4,780	2,374	2,406	58
6,420	3,466	2,954	1,693	932	761	4,727	2,534	2,193	59
5,963	3,243	2,720	1,533	800	733	4,430	2,443	1,987	60
4,886	2,748	2,138	1,463	779	684	3,423	1,969	1,454	61
6,353	3,603	2,750	1,605	887	718	4,748	2,716	2,032	62
4,173	2,121	2,052	1,164	578	586	3,009	1,543	1,466	63
2,613	1,100	1,513	656	340	316	1,957	760	1,197	64
4,089	1,881	2,208	1,219	658	561	2,870	1,223	1,647	65
2,321	1,111	1,210	527	199	328	1,794	912	882	66
4,220	2,227	1,993	1,066	611	455	3,154	1,616	1,538	67
1,573	587	986	424	140	284	1,149	447	702	68
1,555	688	867	483	311	172	1,072	377	695	69
3,231	1,590	1,641	797	440	357	2,434	1,150	1,284	70
1,333	634	699	397	170	227	936	464	472	71
2,380	1,291	1,089	640	284	356	1,740	1,007	733	72
1,304	509	795	290	145	145	1,014	364	650	73
787	386	401	234	75	159	553	311	242	74
1,760	1,028	732	693	483	210	1,067	545	522	75
487	173	314	81	50	31	406	123	283	76
977	744	233	222	143	79	755	601	154	77
542	249	293	175	48	127	367	201	166	78
385	186	199	90	26	64	295	160	135	79
6,501	3,744	2,757	2,299	1,371	928	4,202	2,373	1,829	80+
1,250,806	619,831	630,975	414,490	204,742	209,748	836,316	415,089	421,227	Total المجموع

تقديرات سكان العراق 2019

Table (33)

جدول رقم (33)

تقديرات سكان محافظة واسط حسب الفئات العمرية الاحادية والبينة والجنس لسنة 2019

POPULATION ESTIMATION OF WASIT GOVERNORATE BY SINGLE YEAR , SEX & REGION FOR 2019

مجموع	مجموع Total		ريف Rural			حضر Urban			فئات العمر
	اناث	ذكور	مجموع	اناث	ذكور	مجموع	اناث	ذكور	Age Groups
Total	Female	Male	Total	Female	Male	Total	Female	Male	
40,008	19,583	20,425	16,820	8,574	8,246	23,188	11,009	12,179	0
42,882	20,946	21,936	17,709	9,241	8,468	25,173	11,705	13,468	1
43,919	20,697	23,222	18,927	8,839	10,088	24,992	11,858	13,134	2
43,680	21,827	21,853	18,035	8,870	9,165	25,645	12,957	12,688	3
44,715	22,063	22,652	19,139	9,352	9,787	25,576	12,711	12,865	4
42,346	20,907	21,439	18,697	9,053	9,644	23,649	11,854	11,795	5
43,289	20,572	22,717	18,477	8,818	9,659	24,812	11,754	13,058	6
41,043	19,785	21,258	17,869	8,651	9,218	23,174	11,134	12,040	7
41,015	20,341	20,674	19,501	9,664	9,837	21,514	10,677	10,837	8
38,664	17,866	20,798	16,724	7,512	9,212	21,940	10,354	11,586	9
36,497	17,542	18,955	17,101	7,919	9,182	19,396	9,623	9,773	10
34,681	17,039	17,642	15,061	7,688	7,373	19,620	9,351	10,269	11
35,197	16,994	18,203	15,872	7,608	8,264	19,325	9,386	9,939	12
33,380	16,477	16,903	15,765	7,665	8,100	17,615	8,812	8,803	13
33,754	16,294	17,460	15,272	7,763	7,509	18,482	8,531	9,951	14
31,666	15,140	16,526	14,770	6,782	7,988	16,896	8,358	8,538	15
31,262	14,702	16,560	12,658	5,797	6,861	18,604	8,905	9,699	16
30,356	15,389	14,967	12,324	6,153	6,171	18,032	9,236	8,796	17
29,521	14,109	15,412	11,770	5,459	6,311	17,751	8,650	9,101	18
30,153	14,415	15,738	11,499	5,138	6,361	18,654	9,277	9,377	19
29,223	13,750	15,473	10,909	5,104	5,805	18,314	8,646	9,668	20
24,557	11,328	13,229	9,286	4,101	5,185	15,271	7,227	8,044	21
27,969	13,588	14,381	9,844	4,539	5,305	18,125	9,049	9,076	22
23,425	10,757	12,668	7,869	3,674	4,195	15,556	7,083	8,473	23
21,583	10,712	10,871	7,261	3,391	3,870	14,322	7,321	7,001	24
21,258	10,168	11,090	7,302	3,579	3,723	13,956	6,589	7,367	25
20,898	10,587	10,311	7,344	3,765	3,579	13,554	6,822	6,732	26
20,633	9,865	10,768	7,388	3,582	3,806	13,245	6,283	6,962	27
19,139	9,338	9,801	7,468	3,946	3,522	11,671	5,392	6,279	28
17,818	9,299	8,519	6,141	3,260	2,881	11,677	6,039	5,638	29
19,104	10,239	8,865	7,287	4,048	3,239	11,817	6,191	5,626	30
19,103	9,521	9,582	6,749	3,281	3,468	12,354	6,240	6,114	31
19,886	9,482	10,404	7,782	4,029	3,753	12,104	5,453	6,651	32
17,532	9,023	8,509	6,595	3,512	3,083	10,937	5,511	5,426	33
17,812	8,536	9,276	6,908	3,588	3,320	10,904	4,948	5,956	34
16,605	8,292	8,313	5,796	2,918	2,878	10,809	5,374	5,435	35
17,271	9,170	8,101	6,515	3,335	3,180	10,756	5,835	4,921	36
15,774	8,299	7,475	6,493	3,492	3,001	9,281	4,807	4,474	37
16,590	8,157	8,433	6,589	3,340	3,249	10,001	4,817	5,184	38
15,975	8,370	7,605	6,040	3,092	2,948	9,935	5,278	4,657	39

تقديرات سكان العراق 2019

Con.Table (33)

تابع جدول رقم (33)

تقديرات سكان محافظة واسط حسب الفئات العمرية الاحادية والبينة والجنس لسنة 2019

POPULATION ESTIMATION OF WASIT GOVERNORATE BY SINGLE YEAR , SEX & REGION FOR 2019

مجموع	مجموع Total		ريف Rural			حضر Urban			فئات العمر Age Groups
	اناث Female	ذكور Male	مجموع Total	اناث Female	ذكور Male	مجموع Total	اناث Female	ذكور Male	
16,895	9,036	7,859	7,059	3,602	3,457	9,836	5,434	4,402	40
14,956	7,341	7,615	5,800	2,970	2,830	9,156	4,371	4,785	41
15,334	7,683	7,651	6,550	3,113	3,437	8,784	4,570	4,214	42
13,574	6,600	6,974	4,707	2,164	2,543	8,867	4,436	4,431	43
13,957	7,072	6,885	5,247	2,682	2,565	8,710	4,390	4,320	44
11,803	5,759	6,044	3,869	1,994	1,875	7,934	3,765	4,169	45
11,632	5,409	6,223	4,198	1,976	2,222	7,434	3,433	4,001	46
11,232	5,935	5,297	3,648	1,945	1,703	7,584	3,990	3,594	47
10,988	5,733	5,255	3,681	1,997	1,684	7,307	3,736	3,571	48
8,419	4,378	4,041	2,670	1,594	1,076	5,749	2,784	2,965	49
8,724	4,920	3,804	2,693	1,666	1,027	6,031	3,254	2,777	50
6,680	4,051	2,629	2,039	1,140	899	4,641	2,911	1,730	51
7,026	4,268	2,758	2,135	1,327	808	4,891	2,941	1,950	52
5,099	2,752	2,347	1,423	823	600	3,676	1,929	1,747	53
4,222	2,487	1,735	1,136	777	359	3,086	1,710	1,376	54
6,644	3,125	3,519	1,719	772	947	4,925	2,353	2,572	55
6,788	3,275	3,513	1,851	916	935	4,937	2,359	2,578	56
8,418	4,664	3,754	2,824	1,816	1,008	5,594	2,848	2,746	57
7,498	4,003	3,495	2,235	1,290	945	5,263	2,713	2,550	58
6,215	3,176	3,039	1,964	1,019	945	4,251	2,157	2,094	59
6,781	3,757	3,024	2,143	1,140	1,003	4,638	2,617	2,021	60
5,241	3,079	2,162	1,721	1,040	681	3,520	2,039	1,481	61
7,258	4,138	3,120	2,783	1,477	1,306	4,475	2,661	1,814	62
4,228	2,085	2,143	1,555	869	686	2,673	1,216	1,457	63
3,303	1,869	1,434	1,032	530	502	2,271	1,339	932	64
5,645	3,045	2,600	1,876	1,020	856	3,769	2,025	1,744	65
2,379	1,152	1,227	849	442	407	1,530	710	820	66
5,337	3,000	2,337	1,767	1,022	745	3,570	1,978	1,592	67
1,706	505	1,201	534	241	293	1,172	264	908	68
2,704	1,372	1,332	920	391	529	1,784	981	803	69
3,097	1,715	1,382	1,042	522	520	2,055	1,193	862	70
1,291	554	737	381	241	140	910	313	597	71
2,542	1,360	1,182	1,025	507	518	1,517	853	664	72
1,748	887	861	548	293	255	1,200	594	606	73
1,278	635	643	464	315	149	814	320	494	74
2,548	1,766	782	1,029	725	304	1,519	1,041	478	75
464	285	179	172	70	102	292	215	77	76
1,018	703	315	460	314	146	558	389	169	77
588	292	296	158	77	81	430	215	215	78
489	181	308	162	39	123	327	142	185	79
9,102	5,460	3,642	3,781	2,133	1,648	5,321	3,327	1,994	80+
1,415,034	700,676	714,358	563,406	279,113	284,293	851,628	421,563	430,065	Total المجموع

تقديرات سكان العراق 2019

Table (34)

جدول رقم (34)

تقديرات سكان محافظة صلاح الدين حسب الفئات العمرية الاحادية والبينة والجنس لسنة 2019

POPULATION ESTIMATION OF SALAH AL-DEEN GOVERNORATE BY SINGLE YEAR , SEX & REGION FOR 2019

مجموع	مجموع Total		ريف Rural			حضر Urban			فئات العمر Age Groups
	اناث Female	ذكور Male	مجموع Total	اناث Female	ذكور Male	مجموع Total	اناث Female	ذكور Male	
47,851	24,241	23,610	26,994	13,661	13,333	20,857	10,580	10,277	0
53,640	25,827	27,813	30,847	14,819	16,028	22,793	11,008	11,785	1
54,344	26,244	28,100	31,876	15,255	16,621	22,468	10,989	11,479	2
55,203	26,541	28,662	30,963	14,907	16,056	24,240	11,634	12,606	3
52,478	26,254	26,224	30,750	15,602	15,148	21,728	10,652	11,076	4
48,579	23,080	25,499	28,203	14,014	14,189	20,376	9,066	11,310	5
49,776	23,790	25,986	28,642	13,410	15,232	21,134	10,380	10,754	6
46,355	22,523	23,832	27,208	13,382	13,826	19,147	9,141	10,006	7
45,092	22,230	22,862	25,975	12,844	13,131	19,117	9,386	9,731	8
43,462	20,974	22,488	25,603	11,835	13,768	17,859	9,139	8,720	9
42,482	19,501	22,981	25,183	11,379	13,804	17,299	8,122	9,177	10
42,003	20,765	21,238	24,583	12,137	12,446	17,420	8,628	8,792	11
42,598	20,200	22,398	24,877	11,990	12,887	17,721	8,210	9,511	12
38,946	19,103	19,843	23,224	11,248	11,976	15,722	7,855	7,867	13
37,875	18,318	19,557	22,739	10,775	11,964	15,136	7,543	7,593	14
39,350	19,719	19,631	22,523	11,250	11,273	16,827	8,469	8,358	15
37,456	18,802	18,654	20,764	10,201	10,563	16,692	8,601	8,091	16
36,349	16,855	19,494	21,145	9,564	11,581	15,204	7,291	7,913	17
36,701	17,805	18,896	20,770	9,832	10,938	15,931	7,973	7,958	18
34,419	16,764	17,655	19,253	9,158	10,095	15,166	7,606	7,560	19
34,349	16,384	17,965	19,385	9,031	10,354	14,964	7,353	7,611	20
31,796	15,168	16,628	16,645	7,790	8,855	15,151	7,378	7,773	21
34,958	16,139	18,819	19,491	9,273	10,218	15,467	6,866	8,601	22
28,298	13,439	14,859	14,600	6,842	7,758	13,698	6,597	7,101	23
27,427	13,186	14,241	14,365	6,774	7,591	13,062	6,412	6,650	24
25,032	12,389	12,643	13,383	6,629	6,754	11,649	5,760	5,889	25
25,221	12,192	13,029	12,903	6,202	6,701	12,318	5,990	6,328	26
25,694	12,960	12,734	13,881	6,713	7,168	11,813	6,247	5,566	27
22,604	12,125	10,479	11,474	6,457	5,017	11,130	5,668	5,462	28
21,920	11,290	10,630	11,644	5,804	5,840	10,276	5,486	4,790	29
22,326	11,559	10,767	11,426	6,102	5,324	10,900	5,457	5,443	30
19,068	9,638	9,430	9,907	4,931	4,976	9,161	4,707	4,454	31
23,362	12,030	11,332	12,725	6,741	5,984	10,637	5,289	5,348	32
19,466	9,641	9,825	10,242	5,144	5,098	9,224	4,497	4,727	33
19,732	9,349	10,383	10,143	5,067	5,076	9,589	4,282	5,307	34
18,944	9,537	9,407	9,870	4,989	4,881	9,074	4,548	4,526	35
17,334	8,690	8,644	9,284	4,666	4,618	8,050	4,024	4,026	36
18,594	9,508	9,086	9,726	5,076	4,650	8,868	4,432	4,436	37
17,471	9,204	8,267	8,784	4,618	4,166	8,687	4,586	4,101	38
17,804	8,875	8,929	8,710	4,535	4,175	9,094	4,340	4,754	39

تقديرات سكان العراق 2019

Con.Table (34)

تابع جدول رقم (34)

تقديرات سكان محافظة صلاح الدين حسب الفئات العمرية الاحادية والبينة والجنس لسنة 2019

POPULATION ESTIMATION OF SALAH AL-DEEN GOVERNORATE BY SINGLE YEAR , SEX & REGION FOR 2019

مجموع	مجموع Total			ريف Rural			حضر Urban			فئات العمر Age Groups
	مجموع	اناث	ذكور	مجموع	اناث	ذكور	مجموع	اناث	ذكور	
Total	Female	Male	Total	Female	Male	Total	Female	Male		
18,892	9,943	8,949	10,220	5,585	4,635	8,672	4,358	4,314	40	
16,024	8,364	7,660	8,191	4,263	3,928	7,833	4,101	3,732	41	
19,625	9,414	10,211	10,689	5,179	5,510	8,936	4,235	4,701	42	
14,193	6,904	7,289	7,174	3,504	3,670	7,019	3,400	3,619	43	
14,450	7,443	7,007	7,368	3,788	3,580	7,082	3,655	3,427	44	
11,931	6,468	5,463	6,265	3,433	2,832	5,666	3,035	2,631	45	
12,552	6,278	6,274	6,163	3,034	3,129	6,389	3,244	3,145	46	
11,846	6,280	5,566	6,095	3,430	2,665	5,751	2,850	2,901	47	
10,633	5,472	5,161	5,497	2,860	2,637	5,136	2,612	2,524	48	
9,400	4,828	4,572	4,448	2,285	2,163	4,952	2,543	2,409	49	
10,262	5,310	4,952	5,105	2,808	2,297	5,157	2,502	2,655	50	
7,342	4,193	3,149	3,003	1,788	1,215	4,339	2,405	1,934	51	
9,220	5,524	3,696	4,445	2,910	1,535	4,775	2,614	2,161	52	
5,283	2,925	2,358	2,368	1,388	980	2,915	1,537	1,378	53	
5,193	2,911	2,282	2,282	1,360	922	2,911	1,551	1,360	54	
8,294	3,792	4,502	3,636	1,550	2,086	4,658	2,242	2,416	55	
7,239	3,674	3,565	3,396	1,713	1,683	3,843	1,961	1,882	56	
8,974	5,208	3,766	4,662	2,767	1,895	4,312	2,441	1,871	57	
7,433	4,208	3,225	3,427	1,796	1,631	4,006	2,412	1,594	58	
6,865	3,635	3,230	2,912	1,549	1,363	3,953	2,086	1,867	59	
6,807	3,608	3,199	3,167	1,687	1,480	3,640	1,921	1,719	60	
4,631	2,568	2,063	2,223	1,204	1,019	2,408	1,364	1,044	61	
7,163	4,021	3,142	3,734	2,107	1,627	3,429	1,914	1,515	62	
4,598	2,388	2,210	2,347	1,259	1,088	2,251	1,129	1,122	63	
2,713	1,340	1,373	1,311	690	621	1,402	650	752	64	
4,622	2,518	2,104	2,151	1,151	1,000	2,471	1,367	1,104	65	
2,900	1,286	1,614	1,149	449	700	1,751	837	914	66	
5,021	2,781	2,240	2,481	1,442	1,039	2,540	1,339	1,201	67	
1,766	834	932	739	279	460	1,027	555	472	68	
3,087	1,382	1,705	1,307	615	692	1,780	767	1,013	69	
2,167	1,128	1,039	1,018	562	456	1,149	566	583	70	
1,736	776	960	672	292	380	1,064	484	580	71	
2,408	1,259	1,149	1,277	575	702	1,131	684	447	72	
1,387	870	517	518	321	197	869	549	320	73	
1,065	471	594	370	142	228	695	329	366	74	
1,741	1,065	676	782	479	303	959	586	373	75	
704	430	274	282	142	140	422	288	134	76	
1,053	745	308	536	426	110	517	319	198	77	
770	225	545	364	83	281	406	142	264	78	
636	287	349	285	142	143	351	145	206	79	
8,247	4,612	3,635	4,189	2,302	1,887	4,058	2,310	1,748	80+	
1,637,232	810,207	827,025	898,958	443,986	454,972	738,274	366,221	372,053	Total المجموع	

تقديرات سكان العراق 2019

Table (35)

جدول رقم (35)

تقديرات سكان محافظة النجف حسب الفئات العمرية الاحادية والبينة والجنس لسنة 2019

POPULATION ESTIMATION OF AL-NAJAF GOVERNORATE BY SINGLE YEAR , SEX & REGION FOR 2019

مجموع	مجموع Total		ريف Rural			حضر Urban			فئات العمر
	اناث	ذكور	مجموع	اناث	ذكور	مجموع	اناث	ذكور	Age Groups
Total	Female	Male	Total	Female	Male	Total	Female	Male	
43,464	21,482	21,982	11,533	5,930	5,603	31,931	15,552	16,379	0
47,266	23,677	23,589	14,311	6,951	7,360	32,955	16,726	16,229	1
46,365	22,294	24,071	15,197	7,293	7,904	31,168	15,001	16,167	2
46,597	21,703	24,894	14,526	7,067	7,459	32,071	14,636	17,435	3
46,485	23,880	22,605	14,612	7,337	7,275	31,873	16,543	15,330	4
45,215	22,867	22,348	14,065	6,587	7,478	31,150	16,280	14,870	5
43,503	20,278	23,225	13,185	6,310	6,875	30,318	13,968	16,350	6
43,549	20,805	22,744	13,963	6,855	7,108	29,586	13,950	15,636	7
41,844	20,058	21,786	13,002	6,318	6,684	28,842	13,740	15,102	8
39,561	19,975	19,586	12,846	6,436	6,410	26,715	13,539	13,176	9
38,722	19,788	18,934	12,435	6,029	6,406	26,287	13,759	12,528	10
39,627	18,841	20,786	12,116	5,876	6,240	27,511	12,965	14,546	11
38,475	18,532	19,943	12,982	6,168	6,814	25,493	12,364	13,129	12
35,448	17,334	18,114	11,611	5,643	5,968	23,837	11,691	12,146	13
34,362	17,061	17,301	10,846	5,348	5,498	23,516	11,713	11,803	14
37,313	19,205	18,108	11,190	5,589	5,601	26,123	13,616	12,507	15
32,956	16,182	16,774	9,421	4,489	4,932	23,535	11,693	11,842	16
34,289	17,018	17,271	10,148	4,726	5,422	24,141	12,292	11,849	17
32,997	16,161	16,836	9,743	4,466	5,277	23,254	11,695	11,559	18
31,492	15,361	16,131	8,275	3,747	4,528	23,217	11,614	11,603	19
29,834	14,706	15,128	7,389	3,115	4,274	22,445	11,591	10,854	20
27,687	13,943	13,744	7,361	3,307	4,054	20,326	10,636	9,690	21
28,664	14,108	14,556	7,418	3,307	4,111	21,246	10,801	10,445	22
26,471	12,580	13,891	5,941	2,873	3,068	20,530	9,707	10,823	23
23,011	11,731	11,280	5,768	2,652	3,116	17,243	9,079	8,164	24
23,920	11,498	12,422	5,712	2,718	2,994	18,208	8,780	9,428	25
21,672	10,423	11,249	5,786	3,019	2,767	15,886	7,404	8,482	26
21,832	9,982	11,850	5,878	2,695	3,183	15,954	7,287	8,667	27
20,416	9,729	10,687	5,746	2,718	3,028	14,670	7,011	7,659	28
19,772	9,749	10,023	5,214	2,563	2,651	14,558	7,186	7,372	29
20,672	10,475	10,197	5,832	3,261	2,571	14,840	7,214	7,626	30
20,250	9,710	10,540	5,668	2,851	2,817	14,582	6,859	7,723	31
20,436	10,252	10,184	5,948	3,174	2,774	14,488	7,078	7,410	32
18,882	9,364	9,518	5,137	2,659	2,478	13,745	6,705	7,040	33
18,645	10,754	7,891	5,128	2,777	2,351	13,517	7,977	5,540	34
16,514	7,965	8,549	4,843	2,636	2,207	11,671	5,329	6,342	35
16,856	8,944	7,912	4,416	2,540	1,876	12,440	6,404	6,036	36
15,172	8,517	6,655	4,857	2,616	2,241	10,315	5,901	4,414	37
14,998	8,311	6,687	4,999	2,751	2,248	9,999	5,560	4,439	38
16,941	8,680	8,261	4,793	2,410	2,383	12,148	6,270	5,878	39

تقديرات سكان العراق 2019

Con.Table (35)

تابع جدول رقم (35)

تقديرات سكان محافظة النجف حسب الفئات العمرية الاحادية والبينة والجنس لسنة 2019

POPULATION ESTIMATION OF AL-NAJAF GOVERNORATE BY SINGLE YEAR , SEX & REGION FOR 2019

مجموع	مجموع Total		ريف Rural			حضر Urban			فئات العمر
	اناث	ذكور	مجموع	اناث	ذكور	مجموع	اناث	ذكور	Age Groups
Total	Female	Male	Total	Female	Male	Total	Female	Male	
17,844	9,081	8,763	5,327	2,566	2,761	12,517	6,515	6,002	40
15,414	7,815	7,599	4,543	2,323	2,220	10,871	5,492	5,379	41
16,213	8,382	7,831	4,480	2,163	2,317	11,733	6,219	5,514	42
15,781	7,569	8,212	4,064	1,820	2,244	11,717	5,749	5,968	43
15,440	8,036	7,404	4,135	1,887	2,248	11,305	6,149	5,156	44
13,439	7,226	6,213	3,822	1,816	2,006	9,617	5,410	4,207	45
11,978	5,504	6,474	3,177	1,255	1,922	8,801	4,249	4,552	46
12,310	6,711	5,599	2,781	1,572	1,209	9,529	5,139	4,390	47
11,581	5,735	5,846	2,226	1,150	1,076	9,355	4,585	4,770	48
11,260	6,494	4,766	2,120	1,191	929	9,140	5,303	3,837	49
9,993	5,120	4,873	2,263	1,217	1,046	7,730	3,903	3,827	50
8,015	4,227	3,788	1,674	1,221	453	6,341	3,006	3,335	51
6,700	3,725	2,975	1,340	797	543	5,360	2,928	2,432	52
6,245	3,249	2,996	962	597	365	5,283	2,652	2,631	53
4,864	2,789	2,075	991	607	384	3,873	2,182	1,691	54
7,757	3,801	3,956	1,644	680	964	6,113	3,121	2,992	55
7,179	3,639	3,540	1,333	646	687	5,846	2,993	2,853	56
9,038	4,704	4,334	2,040	1,148	892	6,998	3,556	3,442	57
8,082	4,141	3,941	2,031	1,025	1,006	6,051	3,116	2,935	58
6,599	3,399	3,200	1,748	962	786	4,851	2,437	2,414	59
6,806	3,073	3,733	1,755	911	844	5,051	2,162	2,889	60
5,952	2,780	3,172	1,613	780	833	4,339	2,000	2,339	61
7,815	3,824	3,991	2,045	1,063	982	5,770	2,761	3,009	62
4,695	2,230	2,465	1,265	644	621	3,430	1,586	1,844	63
3,591	1,850	1,741	794	376	418	2,797	1,474	1,323	64
4,874	2,498	2,376	1,464	702	762	3,410	1,796	1,614	65
2,736	1,434	1,302	504	313	191	2,232	1,121	1,111	66
4,165	2,514	1,651	1,021	597	424	3,144	1,917	1,227	67
1,804	954	850	357	177	180	1,447	777	670	68
2,491	1,302	1,189	435	208	227	2,056	1,094	962	69
3,071	1,310	1,761	768	374	394	2,303	936	1,367	70
1,845	826	1,019	469	204	265	1,376	622	754	71
2,552	1,289	1,263	600	369	231	1,952	920	1,032	72
2,116	1,247	869	544	257	287	1,572	990	582	73
1,358	677	681	147	68	79	1,211	609	602	74
2,445	1,553	892	834	458	376	1,611	1,095	516	75
851	548	303	197	91	106	654	457	197	76
1,371	938	433	429	254	175	942	684	258	77
980	394	586	209	84	125	771	310	461	78
765	451	314	138	95	43	627	356	271	79
10,148	6,129	4,019	3,570	1,983	1,587	6,578	4,146	2,432	80+
1,510,338	753,091	757,247	431,700	212,458	219,242	1,078,638	540,633	538,005	Total المجموع

تقديرات سكان العراق 2019

Table (36)

جدول رقم (36)

تقديرات سكان محافظة القادسية حسب الفئات العمرية الاحادية والبينة والجنس لسنة 2019

POPULATION ESTIMATION OF AL-QADISIYA GOVERNORATE BY SINGLE YEAR , SEX & REGION FOR 2019

مجموع	مجموع Total		ريف Rural			حضر Urban			فئات العمر
	اناث	ذكور	مجموع	اناث	ذكور	مجموع	اناث	ذكور	Age Groups
Total	Female	Male	Total	Female	Male	Total	Female	Male	
38,706	19,559	19,147	17,332	8,705	8,627	21,374	10,854	10,520	0
41,272	20,373	20,899	18,650	9,365	9,285	22,622	11,008	11,614	1
42,187	20,757	21,430	19,827	9,850	9,977	22,360	10,907	11,453	2
40,702	19,195	21,507	18,929	8,905	10,024	21,773	10,290	11,483	3
41,689	20,046	21,643	19,230	9,291	9,939	22,459	10,755	11,704	4
42,562	21,082	21,480	19,880	9,656	10,224	22,682	11,426	11,256	5
41,283	19,799	21,484	19,288	9,777	9,511	21,995	10,022	11,973	6
38,299	18,850	19,449	18,130	9,048	9,082	20,169	9,802	10,367	7
38,743	18,933	19,810	18,914	9,152	9,762	19,829	9,781	10,048	8
35,693	16,791	18,902	16,698	8,007	8,691	18,995	8,784	10,211	9
35,150	17,286	17,864	16,207	7,866	8,341	18,943	9,420	9,523	10
36,085	17,410	18,675	16,901	8,171	8,730	19,184	9,239	9,945	11
34,195	16,806	17,389	16,100	8,198	7,902	18,095	8,608	9,487	12
31,059	14,718	16,341	15,287	7,364	7,923	15,772	7,354	8,418	13
31,835	15,198	16,637	14,695	7,202	7,493	17,140	7,996	9,144	14
30,120	14,270	15,850	13,820	6,670	7,150	16,300	7,600	8,700	15
29,203	14,301	14,902	13,326	6,482	6,844	15,877	7,819	8,058	16
27,498	14,038	13,460	12,225	5,620	6,605	15,273	8,418	6,855	17
29,096	14,751	14,345	12,215	5,823	6,392	16,881	8,928	7,953	18
26,406	12,893	13,513	10,822	5,131	5,691	15,584	7,762	7,822	19
26,070	12,587	13,483	10,457	4,722	5,735	15,613	7,865	7,748	20
23,732	11,069	12,663	9,420	4,334	5,086	14,312	6,735	7,577	21
26,241	12,716	13,525	9,704	4,616	5,088	16,537	8,100	8,437	22
21,842	10,629	11,213	7,844	3,673	4,171	13,998	6,956	7,042	23
21,121	9,818	11,303	7,811	3,509	4,302	13,310	6,309	7,001	24
19,923	9,942	9,981	8,005	4,006	3,999	11,918	5,936	5,982	25
19,341	10,191	9,150	7,904	4,078	3,826	11,437	6,113	5,324	26
19,342	9,542	9,800	7,946	3,900	4,046	11,396	5,642	5,754	27
18,222	8,951	9,271	7,340	3,553	3,787	10,882	5,398	5,484	28
16,532	7,835	8,697	6,855	3,489	3,366	9,677	4,346	5,331	29
18,206	8,802	9,404	7,126	3,630	3,496	11,080	5,172	5,908	30
16,125	7,983	8,142	6,310	3,109	3,201	9,815	4,874	4,941	31
18,281	9,001	9,280	7,601	3,832	3,769	10,680	5,169	5,511	32
17,699	9,017	8,682	7,363	3,656	3,707	10,336	5,361	4,975	33
16,048	8,374	7,674	6,448	3,293	3,155	9,600	5,081	4,519	34
14,821	7,571	7,250	5,589	2,915	2,674	9,232	4,656	4,576	35
13,761	6,971	6,790	4,866	2,656	2,210	8,895	4,315	4,580	36
13,579	7,253	6,326	5,961	3,368	2,593	7,618	3,885	3,733	37
14,636	7,229	7,407	6,021	3,106	2,915	8,615	4,123	4,492	38
15,059	7,447	7,612	6,045	3,134	2,911	9,014	4,313	4,701	39

تقديرات سكان العراق 2019

Con.Table (36)

تابع جدول رقم (36)

تقديرات سكان محافظة القادسية حسب الفئات العمرية الاحادية والبينة والجنس لسنة 2019

POPULATION ESTIMATION OF AL-QADISIYA GOVERNORATE BY SINGLE YEAR , SEX & REGION FOR 2019

مجموع	مجموع Total		ريف Rural			حضر Urban			فئات العمر Age Groups
	اناث	ذكور	مجموع	اناث	ذكور	مجموع	اناث	ذكور	
Total	Female	Male	Total	Female	Male	Total	Female	Male	
16,303	8,648	7,655	6,708	3,549	3,159	9,595	5,099	4,496	40
14,624	7,429	7,195	6,019	3,036	2,983	8,605	4,393	4,212	41
15,389	7,284	8,105	6,496	2,999	3,497	8,893	4,285	4,608	42
13,125	6,680	6,445	5,119	2,540	2,579	8,006	4,140	3,866	43
12,689	6,418	6,271	5,104	2,232	2,872	7,585	4,186	3,399	44
10,481	5,230	5,251	4,281	2,233	2,048	6,200	2,997	3,203	45
9,917	5,009	4,908	3,396	1,610	1,786	6,521	3,399	3,122	46
10,581	5,843	4,738	4,194	2,341	1,853	6,387	3,502	2,885	47
8,659	4,210	4,449	2,668	1,431	1,237	5,991	2,779	3,212	48
7,574	3,935	3,639	2,809	1,623	1,186	4,765	2,312	2,453	49
7,800	3,759	4,041	2,378	1,160	1,218	5,422	2,599	2,823	50
5,612	3,051	2,561	1,744	1,037	707	3,868	2,014	1,854	51
5,952	3,483	2,469	1,908	1,104	804	4,044	2,379	1,665	52
4,006	2,334	1,672	1,003	537	466	3,003	1,797	1,206	53
4,210	2,656	1,554	1,122	610	512	3,088	2,046	1,042	54
5,825	3,100	2,725	1,455	621	834	4,370	2,479	1,891	55
5,572	2,619	2,953	1,719	882	837	3,853	1,737	2,116	56
7,952	4,413	3,539	2,735	1,647	1,088	5,217	2,766	2,451	57
6,277	3,312	2,965	2,283	1,361	922	3,994	1,951	2,043	58
5,812	3,074	2,738	2,198	1,151	1,047	3,614	1,923	1,691	59
5,854	3,290	2,564	2,223	1,328	895	3,631	1,962	1,669	60
5,339	2,518	2,821	1,790	882	908	3,549	1,636	1,913	61
7,445	4,142	3,303	2,837	1,532	1,305	4,608	2,610	1,998	62
4,176	2,044	2,132	1,689	752	937	2,487	1,292	1,195	63
2,598	1,264	1,334	799	384	415	1,799	880	919	64
4,675	2,618	2,057	1,844	1,080	764	2,831	1,538	1,293	65
2,132	864	1,268	661	371	290	1,471	493	978	66
3,958	2,403	1,555	1,708	987	721	2,250	1,416	834	67
1,847	776	1,071	654	262	392	1,193	514	679	68
2,168	1,072	1,096	655	332	323	1,513	740	773	69
3,011	1,494	1,517	1,074	482	592	1,937	1,012	925	70
1,235	629	606	440	227	213	795	402	393	71
2,494	1,387	1,107	1,132	726	406	1,362	661	701	72
1,495	604	891	439	221	218	1,056	383	673	73
769	331	438	221	78	143	548	253	295	74
2,384	1,713	671	1,094	693	401	1,290	1,020	270	75
504	345	159	302	198	104	202	147	55	76
1,341	833	508	612	347	265	729	486	243	77
694	271	423	338	119	219	356	152	204	78
432	301	131	237	146	91	195	155	40	79
9,756	5,826	3,930	4,780	2,590	2,190	4,976	3,236	1,740	80+
1,325,031	657,196	667,835	565,960	280,303	285,657	759,071	376,893	382,178	Total المجموع

تقديرات سكان العراق 2019

Table (37)

جدول رقم (37)

تقديرات سكان محافظة المثنى حسب الفئات العمرية الاحادية والبينة والجنس لسنة 2019

POPULATION ESTIMATION OF AL-MUTHANNA GOVERNORATE BY SINGLE YEAR , SEX & REGION FOR 2019

مجموع	مجموع Total		ريف Rural			حضر Urban			فئات العمر
	اناث	ذكور	مجموع	اناث	ذكور	مجموع	اناث	ذكور	Age Groups
Total	Female	Male	Total	Female	Male	Total	Female	Male	
24,305	12,213	12,092	14,031	6,661	7,370	10,274	5,552	4,722	0
25,971	12,497	13,474	15,059	7,374	7,685	10,912	5,123	5,789	1
27,600	13,410	14,190	15,566	7,514	8,052	12,034	5,896	6,138	2
26,565	12,974	13,591	15,087	7,582	7,505	11,478	5,392	6,086	3
26,952	12,815	14,137	15,535	7,514	8,021	11,417	5,301	6,116	4
27,019	13,353	13,666	15,528	7,719	7,809	11,491	5,634	5,857	5
24,706	11,995	12,711	14,510	7,140	7,370	10,196	4,855	5,341	6
23,777	11,682	12,095	13,473	6,529	6,944	10,304	5,153	5,151	7
23,928	11,582	12,346	13,851	6,847	7,004	10,077	4,735	5,342	8
22,307	10,990	11,317	12,749	6,361	6,388	9,558	4,629	4,929	9
21,486	10,199	11,287	12,138	5,968	6,170	9,348	4,231	5,117	10
21,086	10,189	10,897	11,616	5,478	6,138	9,470	4,711	4,759	11
22,639	11,087	11,552	13,207	6,372	6,835	9,432	4,715	4,717	12
22,230	10,688	11,542	12,649	6,248	6,401	9,581	4,440	5,141	13
19,459	9,596	9,863	11,355	5,701	5,654	8,104	3,895	4,209	14
21,278	10,841	10,437	12,108	6,382	5,726	9,170	4,459	4,711	15
20,717	10,566	10,151	11,069	5,581	5,488	9,648	4,985	4,663	16
19,963	10,062	9,901	10,711	5,669	5,042	9,252	4,393	4,859	17
19,802	9,869	9,933	10,669	5,547	5,122	9,133	4,322	4,811	18
18,770	9,184	9,586	10,358	4,917	5,441	8,412	4,267	4,145	19
18,224	9,589	8,635	9,498	5,055	4,443	8,726	4,534	4,192	20
16,440	7,429	9,011	8,607	3,975	4,632	7,833	3,454	4,379	21
15,908	7,112	8,796	7,736	3,571	4,165	8,172	3,541	4,631	22
13,277	6,428	6,849	6,469	3,165	3,304	6,808	3,263	3,545	23
12,638	6,234	6,404	6,552	3,283	3,269	6,086	2,951	3,135	24
11,385	5,758	5,627	5,614	2,876	2,738	5,771	2,882	2,889	25
11,658	5,481	6,177	6,210	2,922	3,288	5,448	2,559	2,889	26
11,748	6,239	5,509	6,183	3,260	2,923	5,565	2,979	2,586	27
10,986	5,325	5,661	5,675	2,510	3,165	5,311	2,815	2,496	28
10,930	5,361	5,569	5,903	2,902	3,001	5,027	2,459	2,568	29
11,837	5,857	5,980	6,094	3,248	2,846	5,743	2,609	3,134	30
10,132	5,326	4,806	4,755	2,357	2,398	5,377	2,969	2,408	31
11,218	5,489	5,729	5,891	3,008	2,883	5,327	2,481	2,846	32
10,159	5,154	5,005	5,457	2,947	2,510	4,702	2,207	2,495	33
9,646	5,150	4,496	4,869	2,570	2,299	4,777	2,580	2,197	34
8,478	4,676	3,802	4,244	2,350	1,894	4,234	2,326	1,908	35
7,782	3,740	4,042	3,575	1,786	1,789	4,207	1,954	2,253	36
9,728	5,013	4,715	5,447	2,937	2,510	4,281	2,076	2,205	37
8,979	4,515	4,464	4,493	2,198	2,295	4,486	2,317	2,169	38
9,403	5,222	4,181	4,679	2,615	2,064	4,724	2,607	2,117	39

تقديرات سكان العراق 2019

Con.Table (37)

تبع جدول رقم (37)

تقديرات سكان محافظة المثنى حسب الفئات العمرية الاحادية والبينة والجنس لسنة 2019

POPULATION ESTIMATION OF AL-MUTHANNA GOVERNORATE BY SINGLE YEAR , SEX & REGION FOR 2019

مجموع	مجموع Total		ريف Rural			حضر Urban			فئات العمر
	انث	ذكور	مجموع	انث	ذكور	مجموع	انث	ذكور	Age Groups
	Female	Male	Total	Female	Male	Total	Female	Male	
9,484	4,724	4,760	4,642	2,377	2,265	4,842	2,347	2,495	40
6,964	3,465	3,499	3,451	1,662	1,789	3,513	1,803	1,710	41
9,687	4,736	4,951	4,962	2,499	2,463	4,725	2,237	2,488	42
6,950	3,313	3,637	3,462	1,543	1,919	3,488	1,770	1,718	43
8,191	3,732	4,459	4,139	1,899	2,240	4,052	1,833	2,219	44
5,800	2,897	2,903	2,277	1,226	1,051	3,523	1,671	1,852	45
5,356	2,926	2,430	2,690	1,427	1,263	2,666	1,499	1,167	46
6,188	3,160	3,028	2,662	1,482	1,180	3,526	1,678	1,848	47
5,674	2,840	2,834	2,374	1,113	1,261	3,300	1,727	1,573	48
3,845	1,916	1,929	1,688	802	886	2,157	1,114	1,043	49
4,190	2,529	1,661	1,830	1,141	689	2,360	1,388	972	50
3,188	1,724	1,464	1,248	700	548	1,940	1,024	916	51
4,078	2,409	1,669	1,696	1,048	648	2,382	1,361	1,021	52
2,442	1,420	1,022	916	637	279	1,526	783	743	53
2,650	1,533	1,117	1,213	803	410	1,437	730	707	54
3,327	1,642	1,685	1,352	685	667	1,975	957	1,018	55
2,980	1,701	1,279	1,292	716	576	1,688	985	703	56
4,480	2,548	1,932	2,059	1,189	870	2,421	1,359	1,062	57
4,067	2,332	1,735	1,929	1,088	841	2,138	1,244	894	58
3,433	1,699	1,734	1,711	933	778	1,722	766	956	59
4,335	2,506	1,829	2,309	1,212	1,097	2,026	1,294	732	60
3,413	1,599	1,814	1,437	692	745	1,976	907	1,069	61
4,423	2,203	2,220	2,607	1,384	1,223	1,816	819	997	62
2,707	1,394	1,313	1,187	550	637	1,520	844	676	63
1,479	711	768	697	310	387	782	401	381	64
3,181	1,496	1,685	1,684	870	814	1,497	626	871	65
1,086	478	608	364	188	176	722	290	432	66
2,051	975	1,076	1,097	563	534	954	412	542	67
1,018	412	606	202	119	83	816	293	523	68
927	429	498	349	150	199	578	279	299	69
1,594	757	837	891	388	503	703	369	334	70
824	379	445	331	137	194	493	242	251	71
1,702	863	839	805	452	353	897	411	486	72
900	508	392	370	196	174	530	312	218	73
555	226	329	159	83	76	396	143	253	74
1,654	1,063	591	975	643	332	679	420	259	75
359	125	234	138	77	61	221	48	173	76
714	372	342	373	221	152	341	151	190	77
474	130	344	75	27	48	399	103	296	78
418	164	254	171	98	73	247	66	181	79
7,893	4,879	3,014	4,587	2,673	1,914	3,306	2,206	1,100	80+
835,797	415,805	419,992	447,621	224,642	222,979	388,176	191,163	197,013	Total المجموع

تقديرات سكان العراق 2019

Table (38)

جدول رقم (38)

تقديرات سكان محافظة ذي قار حسب الفئات العمرية الاحادية والبينة والجنس لسنة 2019

POPULATION ESTIMATION OF THI QAR GOVERNORATE BY SINGLE YEAR , SEX & REGION FOR 2019

مجموع	مجموع Total		ريف Rural			حضر Urban			فئات العمر Age Groups
	اناث	ذكور	مجموع	اناث	ذكور	مجموع	اناث	ذكور	
Total	Female	Male	Total	Female	Male	Total	Female	Male	
52,684	24,979	27,705	20,496	9,703	10,793	32,188	15,276	16,912	0
65,599	32,155	33,444	24,907	12,601	12,306	40,692	19,554	21,138	1
65,979	32,240	33,739	24,799	12,357	12,442	41,180	19,883	21,297	2
65,271	31,104	34,167	25,100	12,513	12,587	40,171	18,591	21,580	3
66,651	33,046	33,605	25,711	12,768	12,943	40,940	20,278	20,662	4
68,082	33,768	34,314	25,807	12,827	12,980	42,275	20,941	21,334	5
67,177	33,098	34,079	26,833	13,249	13,584	40,344	19,849	20,495	6
64,373	31,938	32,435	26,163	12,798	13,365	38,210	19,140	19,070	7
67,296	33,887	33,409	26,427	13,215	13,212	40,869	20,672	20,197	8
60,978	28,754	32,224	23,711	11,086	12,625	37,267	17,668	19,599	9
57,564	29,453	28,111	22,202	10,891	11,311	35,362	18,562	16,800	10
56,216	26,956	29,260	20,537	10,019	10,518	35,679	16,937	18,742	11
62,140	31,516	30,624	22,274	10,979	11,295	39,866	20,537	19,329	12
57,041	28,542	28,499	22,079	10,756	11,323	34,962	17,786	17,176	13
51,650	25,743	25,907	19,512	9,871	9,641	32,138	15,872	16,266	14
50,762	25,774	24,988	18,870	9,541	9,329	31,892	16,233	15,659	15
49,113	25,232	23,881	17,859	9,260	8,599	31,254	15,972	15,282	16
46,472	22,546	23,926	16,299	7,769	8,530	30,173	14,777	15,396	17
50,976	25,334	25,642	16,972	8,153	8,819	34,004	17,181	16,823	18
42,532	21,305	21,227	13,890	6,560	7,330	28,642	14,745	13,897	19
43,363	21,230	22,133	14,912	6,670	8,242	28,451	14,560	13,891	20
38,636	17,122	21,514	11,878	5,431	6,447	26,758	11,691	15,067	21
41,897	19,911	21,986	14,240	6,738	7,502	27,657	13,173	14,484	22
33,328	15,796	17,532	11,218	5,330	5,888	22,110	10,466	11,644	23
31,154	15,114	16,040	10,116	5,177	4,939	21,038	9,937	11,101	24
30,831	14,523	16,308	9,767	4,616	5,151	21,064	9,907	11,157	25
31,151	14,936	16,215	10,537	5,066	5,471	20,614	9,870	10,744	26
30,602	15,107	15,495	10,490	5,139	5,351	20,112	9,968	10,144	27
30,715	14,883	15,832	10,719	5,526	5,193	19,996	9,357	10,639	28
27,880	13,178	14,702	8,985	4,388	4,597	18,895	8,790	10,105	29
29,992	15,312	14,680	10,506	5,308	5,198	19,486	10,004	9,482	30
25,702	13,047	12,655	8,775	4,849	3,926	16,927	8,198	8,729	31
33,430	16,796	16,634	12,385	6,524	5,861	21,045	10,272	10,773	32
26,760	13,378	13,382	9,696	4,664	5,032	17,064	8,714	8,350	33
26,444	13,800	12,644	9,705	4,919	4,786	16,739	8,881	7,858	34
24,290	11,777	12,513	8,969	4,509	4,460	15,321	7,268	8,053	35
25,171	13,460	11,711	8,248	4,341	3,907	16,923	9,119	7,804	36
24,225	12,745	11,480	8,599	4,314	4,285	15,626	8,431	7,195	37
22,673	11,840	10,833	7,588	3,946	3,642	15,085	7,894	7,191	38
21,862	11,559	10,303	6,312	3,143	3,169	15,550	8,416	7,134	39

تقديرات سكان العراق 2019

Con.Table (38)

تابع جدول رقم (38)

تقديرات سكان محافظة ذي قار حسب الفئات العمرية الاحادية والبينة والجنس لسنة 2019

POPULATION ESTIMATION OF THI QAR GOVERNORATE BY SINGLE YEAR , SEX & REGION FOR 2019

مجموع Total	مجموع Total		ريف Rural			حضر Urban		فئات العمر Age Groups	
	اناث Female	ذكور Male	مجموع Total	اناث Female	ذكور Male	مجموع Total	اناث Female		ذكور Male
22,800	11,798	11,002	8,077	4,130	3,947	14,723	7,668	7,055	40
21,573	10,644	10,929	7,034	3,495	3,539	14,539	7,149	7,390	41
24,081	11,927	12,154	8,793	4,268	4,525	15,288	7,659	7,629	42
20,793	10,949	9,844	6,350	3,373	2,977	14,443	7,576	6,867	43
20,006	10,253	9,753	6,727	3,340	3,387	13,279	6,913	6,366	44
16,342	8,556	7,786	5,500	2,782	2,718	10,842	5,774	5,068	45
17,717	7,876	9,841	5,585	2,304	3,281	12,132	5,572	6,560	46
16,008	8,045	7,963	5,274	2,687	2,587	10,734	5,358	5,376	47
14,964	7,185	7,779	4,701	2,373	2,328	10,263	4,812	5,451	48
12,220	6,521	5,699	3,642	1,879	1,763	8,578	4,642	3,936	49
12,611	6,927	5,684	4,295	2,596	1,699	8,316	4,331	3,985	50
7,993	4,173	3,820	2,225	1,221	1,004	5,768	2,952	2,816	51
10,606	5,911	4,695	4,022	2,229	1,793	6,584	3,682	2,902	52
6,290	3,594	2,696	1,875	1,049	826	4,415	2,545	1,870	53
6,799	4,043	2,756	1,950	1,214	736	4,849	2,829	2,020	54
7,901	3,981	3,920	2,283	1,135	1,148	5,618	2,846	2,772	55
8,262	4,266	3,996	2,537	1,398	1,139	5,725	2,868	2,857	56
11,109	5,803	5,306	3,433	1,722	1,711	7,676	4,081	3,595	57
10,625	5,687	4,938	3,326	1,792	1,534	7,299	3,895	3,404	58
9,482	5,038	4,444	3,230	1,688	1,542	6,252	3,350	2,902	59
11,477	6,349	5,128	3,272	1,787	1,485	8,205	4,562	3,643	60
8,305	4,058	4,247	2,629	1,442	1,187	5,676	2,616	3,060	61
11,584	5,998	5,586	4,195	2,019	2,176	7,389	3,979	3,410	62
7,326	3,750	3,576	2,459	1,234	1,225	4,867	2,516	2,351	63
4,499	2,055	2,444	1,633	718	915	2,866	1,337	1,529	64
8,197	4,430	3,767	2,291	1,260	1,031	5,906	3,170	2,736	65
3,158	1,217	1,941	788	346	442	2,370	871	1,499	66
6,851	3,680	3,171	2,193	1,322	871	4,658	2,358	2,300	67
2,463	1,113	1,350	808	430	378	1,655	683	972	68
3,410	1,364	2,046	1,266	512	754	2,144	852	1,292	69
5,137	2,827	2,310	1,777	905	872	3,360	1,922	1,438	70
2,436	1,400	1,036	654	287	367	1,782	1,113	669	71
3,319	1,815	1,504	1,375	765	610	1,944	1,050	894	72
2,169	1,277	892	652	339	313	1,517	938	579	73
1,552	740	812	426	213	213	1,126	527	599	74
3,089	1,912	1,177	1,246	805	441	1,843	1,107	736	75
769	426	343	247	133	114	522	293	229	76
1,697	1,007	690	832	410	422	865	597	268	77
706	301	405	248	103	145	458	198	260	78
930	410	520	194	118	76	736	292	444	79
14,420	8,826	5,594	5,985	3,397	2,588	8,435	5,429	3,006	80+
2,150,338	1,071,016	1,079,322	770,122	382,734	387,388	1,380,216	688,282	691,934	Total المجموع

تقديرات سكان العراق 2019

Table (39)

جدول رقم (39)

تقديرات سكان محافظة ميسان حسب الفئات العمرية الاحادية والبينة والجنس لسنة 2019

POPULATION ESTIMATION OF MAYSAN GOVERNORATE BY SINGLE YEAR , SEX & REGION FOR 2019

مجموع	مجموع Total			ريف Rural			حضر Urban			فئات العمر Age Groups
	مجموع	اناث	ذكور	مجموع	اناث	ذكور	مجموع	اناث	ذكور	
Total	Female	Male	Total	Female	Male	Total	Female	Male		
29,842	14,601	15,241	7,070	3,476	3,594	22,772	11,125	11,647	0	
37,701	18,368	19,333	9,756	4,554	5,202	27,945	13,814	14,131	1	
36,834	17,610	19,224	9,878	4,949	4,929	26,956	12,661	14,295	2	
35,635	17,380	18,255	10,096	4,786	5,310	25,539	12,594	12,945	3	
36,058	16,933	19,125	10,187	5,175	5,012	25,871	11,758	14,113	4	
33,345	16,075	17,270	9,866	4,995	4,871	23,479	11,080	12,399	5	
36,725	17,618	19,107	10,138	5,325	4,813	26,587	12,293	14,294	6	
34,620	17,453	17,167	9,895	4,831	5,064	24,725	12,622	12,103	7	
33,955	17,355	16,600	9,835	4,783	5,052	24,120	12,572	11,548	8	
33,453	16,607	16,846	9,512	4,663	4,849	23,941	11,944	11,997	9	
33,397	17,293	16,104	8,900	4,528	4,372	24,497	12,765	11,732	10	
32,290	16,444	15,846	9,384	4,581	4,803	22,906	11,863	11,043	11	
32,532	16,145	16,387	9,395	4,810	4,585	23,137	11,335	11,802	12	
31,126	15,870	15,256	9,160	4,619	4,541	21,966	11,251	10,715	13	
28,498	14,736	13,762	8,161	4,331	3,830	20,337	10,405	9,932	14	
29,105	15,226	13,879	8,291	4,435	3,856	20,814	10,791	10,023	15	
25,100	12,916	12,184	7,079	3,501	3,578	18,021	9,415	8,606	16	
25,946	13,553	12,393	6,848	3,494	3,354	19,098	10,059	9,039	17	
25,465	12,941	12,524	6,169	3,198	2,971	19,296	9,743	9,553	18	
23,787	12,152	11,635	5,434	2,941	2,493	18,353	9,211	9,142	19	
22,207	11,264	10,943	5,687	2,850	2,837	16,520	8,414	8,106	20	
20,001	9,795	10,206	5,064	2,451	2,613	14,937	7,344	7,593	21	
21,270	10,163	11,107	5,657	2,858	2,799	15,613	7,305	8,308	22	
17,347	8,405	8,942	4,304	2,223	2,081	13,043	6,182	6,861	23	
17,241	8,789	8,452	4,779	2,358	2,421	12,462	6,431	6,031	24	
15,793	7,391	8,402	4,149	2,234	1,915	11,644	5,157	6,487	25	
15,927	7,953	7,974	4,419	2,273	2,146	11,508	5,680	5,828	26	
15,902	7,719	8,183	4,884	2,429	2,455	11,018	5,290	5,728	27	
16,528	8,292	8,236	3,827	2,067	1,760	12,701	6,225	6,476	28	
14,849	7,380	7,469	3,854	1,863	1,991	10,995	5,517	5,478	29	
14,887	7,446	7,441	4,127	2,172	1,955	10,760	5,274	5,486	30	
14,490	6,984	7,506	3,305	1,600	1,705	11,185	5,384	5,801	31	
13,474	6,474	7,000	4,095	2,140	1,955	9,379	4,334	5,045	32	
12,599	6,245	6,354	3,092	1,833	1,259	9,507	4,412	5,095	33	
13,405	7,034	6,371	3,234	1,728	1,506	10,171	5,306	4,865	34	
13,325	7,012	6,313	3,016	1,415	1,601	10,309	5,597	4,712	35	
12,875	6,350	6,525	2,876	1,342	1,534	9,999	5,008	4,991	36	
13,497	7,341	6,156	3,479	1,880	1,599	10,018	5,461	4,557	37	
12,137	6,056	6,081	2,861	1,439	1,422	9,276	4,617	4,659	38	
11,523	5,995	5,528	2,435	1,266	1,169	9,088	4,729	4,359	39	

تقديرات سكان العراق 2019

Con.Table (39)

تابع جدول رقم (39)

تقديرات سكان محافظة ميسان حسب الفئات العمرية الاحادية والبينة والجنس لسنة 2019

POPULATION ESTIMATION OF MAYSAN GOVERNORATE BY SINGLE YEAR , SEX & REGION FOR 2019

مجموع	مجموع Total		ريف Rural			حضر Urban			فئات العمر Age Groups
	اناث	ذكور	مجموع	اناث	ذكور	مجموع	اناث	ذكور	
Total	Female	Male	Total	Female	Male	Total	Female	Male	
12,023	6,575	5,448	2,656	1,507	1,149	9,367	5,068	4,299	40
10,013	5,078	4,935	2,020	1,035	985	7,993	4,043	3,950	41
10,618	4,962	5,656	2,957	1,514	1,443	7,661	3,448	4,213	42
10,522	4,924	5,598	2,208	1,085	1,123	8,314	3,839	4,475	43
10,772	5,516	5,256	2,332	1,227	1,105	8,440	4,289	4,151	44
9,503	4,819	4,684	1,941	866	1,075	7,562	3,953	3,609	45
7,995	3,446	4,549	2,119	873	1,246	5,876	2,573	3,303	46
8,246	4,110	4,136	1,932	958	974	6,314	3,152	3,162	47
8,271	4,204	4,067	1,471	783	688	6,800	3,421	3,379	48
7,998	4,114	3,884	1,575	851	724	6,423	3,263	3,160	49
7,700	3,962	3,738	1,706	941	765	5,994	3,021	2,973	50
4,069	1,976	2,093	805	432	373	3,264	1,544	1,720	51
6,242	3,554	2,688	1,494	846	648	4,748	2,708	2,040	52
3,292	1,631	1,661	551	416	135	2,741	1,215	1,526	53
3,448	2,226	1,222	526	380	146	2,922	1,846	1,076	54
4,470	2,075	2,395	670	353	317	3,800	1,722	2,078	55
4,924	2,375	2,549	683	364	319	4,241	2,011	2,230	56
5,410	2,903	2,507	1,264	779	485	4,146	2,124	2,022	57
4,204	2,493	1,711	1,042	521	521	3,162	1,972	1,190	58
4,837	2,469	2,368	1,010	523	487	3,827	1,946	1,881	59
4,600	2,582	2,018	1,211	645	566	3,389	1,937	1,452	60
3,314	1,688	1,626	933	523	410	2,381	1,165	1,216	61
5,400	2,695	2,705	1,339	717	622	4,061	1,978	2,083	62
2,902	1,581	1,321	832	437	395	2,070	1,144	926	63
2,255	1,125	1,130	437	225	212	1,818	900	918	64
3,991	2,274	1,717	1,019	519	500	2,972	1,755	1,217	65
1,970	850	1,120	448	147	301	1,522	703	819	66
3,589	1,830	1,759	1,040	581	459	2,549	1,249	1,300	67
1,475	733	742	300	157	143	1,175	576	599	68
2,119	1,094	1,025	534	234	300	1,585	860	725	69
2,156	1,182	974	504	210	294	1,652	972	680	70
1,370	719	651	274	96	178	1,096	623	473	71
2,484	1,208	1,276	676	357	319	1,808	851	957	72
1,377	758	619	244	86	158	1,133	672	461	73
671	347	324	195	86	109	476	261	215	74
1,571	773	798	335	210	125	1,236	563	673	75
608	295	313	146	82	64	462	213	249	76
1,145	716	429	392	193	199	753	523	230	77
789	385	404	93	18	75	696	367	329	78
861	371	490	112	52	60	749	319	430	79
8,071	5,081	2,990	2,248	1,380	868	5,823	3,701	2,122	80+
1,141,966	573,063	568,903	298,472	151,605	146,867	843,494	421,458	422,036	Total المجموع

تقديرات سكان العراق 2019

Table (40)

جدول رقم (40)

تقديرات سكان محافظة البصرة حسب الفئات العمرية الاحادية والبينة والجنس لسنة 2019

POPULATION ESTIMATION OF BASRAH GOVERNORATE BY SINGLE YEAR , SEX & REGION FOR 2019

مجموع	مجموع		ريف			حضر			فئات العمر
	اناث	ذكور	مجموع	اناث	ذكور	مجموع	اناث	ذكور	
Total	Female	Male	Total	Female	Male	Total	Female	Male	Age Groups
91,975	45,253	46,722	17,348	8,350	8,998	74,627	36,903	37,724	0
96,430	47,846	48,584	18,505	9,307	9,198	77,925	38,539	39,386	1
98,432	48,814	49,618	18,470	8,662	9,808	79,962	40,152	39,810	2
98,461	47,057	51,404	19,737	10,190	9,547	78,724	36,867	41,857	3
93,259	44,703	48,556	19,362	8,957	10,405	73,897	35,746	38,151	4
97,220	46,965	50,255	17,865	8,708	9,157	79,355	38,257	41,098	5
92,449	47,726	44,723	18,212	8,955	9,257	74,237	38,771	35,466	6
89,234	45,175	44,059	17,486	8,772	8,714	71,748	36,403	35,345	7
89,773	44,228	45,545	18,068	8,904	9,164	71,705	35,324	36,381	8
80,257	39,664	40,593	17,188	8,278	8,910	63,069	31,386	31,683	9
81,366	40,391	40,975	16,308	8,166	8,142	65,058	32,225	32,833	10
77,430	36,537	40,893	15,703	7,352	8,351	61,727	29,185	32,542	11
76,943	36,817	40,126	15,914	7,930	7,984	61,029	28,887	32,142	12
66,462	32,478	33,984	14,749	7,249	7,500	51,713	25,229	26,484	13
62,622	30,354	32,268	13,658	7,027	6,631	48,964	23,327	25,637	14
68,039	33,961	34,078	13,848	6,850	6,998	54,191	27,111	27,080	15
63,138	30,123	33,015	12,304	6,262	6,042	50,834	23,861	26,973	16
60,984	30,865	30,119	13,291	7,052	6,239	47,693	23,813	23,880	17
63,553	31,640	31,913	12,128	6,214	5,914	51,425	25,426	25,999	18
56,207	27,894	28,313	10,963	5,576	5,387	45,244	22,318	22,926	19
58,222	30,308	27,914	11,296	5,867	5,429	46,926	24,441	22,485	20
49,592	23,742	25,850	9,621	4,787	4,834	39,971	18,955	21,016	21
54,022	25,323	28,699	10,167	4,965	5,202	43,855	20,358	23,497	22
49,090	24,210	24,880	9,789	4,962	4,827	39,301	19,248	20,053	23
44,305	22,906	21,399	8,414	4,522	3,892	35,891	18,384	17,507	24
42,133	20,800	21,333	7,396	3,947	3,449	34,737	16,853	17,884	25
44,133	22,739	21,394	8,170	4,330	3,840	35,963	18,409	17,554	26
44,746	22,536	22,210	8,049	4,106	3,943	36,697	18,430	18,267	27
41,071	20,273	20,798	7,291	3,474	3,817	33,780	16,799	16,981	28
41,708	20,337	21,371	7,281	3,755	3,526	34,427	16,582	17,845	29
41,054	20,682	20,372	7,540	3,733	3,807	33,514	16,949	16,565	30
39,529	20,680	18,849	6,801	3,352	3,449	32,728	17,328	15,400	31
39,471	19,674	19,797	7,660	3,758	3,902	31,811	15,916	15,895	32
40,942	20,265	20,677	6,947	3,621	3,326	33,995	16,644	17,351	33
39,170	19,767	19,403	6,184	3,077	3,107	32,986	16,690	16,296	34
36,207	18,024	18,183	6,251	3,047	3,204	29,956	14,977	14,979	35
36,467	18,730	17,737	6,512	3,201	3,311	29,955	15,529	14,426	36
32,355	16,394	15,961	5,441	2,811	2,630	26,914	13,583	13,331	37
33,852	16,817	17,035	5,236	2,660	2,576	28,616	14,157	14,459	38
33,524	17,147	16,377	5,603	2,929	2,674	27,921	14,218	13,703	39

تقديرات سكان العراق 2019

Con.Table (40)

تابع جدول رقم (40)

تقديرات سكان محافظة البصرة حسب الفئات العمرية الاحادية والبينة والجنس لسنة 2019

POPULATION ESTIMATION OF BASRAH GOVERNORATE BY SINGLE YEAR , SEX & REGION FOR 2019

مجموع	مجموع Total		ريف Rural			حضر Urban			فئات العمر Age Groups
	اناث	ذكور	مجموع	اناث	ذكور	مجموع	اناث	ذكور	
Total	Female	Male	Total	Female	Male	Total	Female	Male	
30,780	14,960	15,820	5,621	2,601	3,020	25,159	12,359	12,800	40
29,400	15,771	13,629	4,623	2,493	2,130	24,777	13,278	11,499	41
28,977	14,081	14,896	5,472	2,760	2,712	23,505	11,321	12,184	42
27,026	13,643	13,383	4,418	2,073	2,345	22,608	11,570	11,038	43
26,419	12,378	14,041	4,574	2,238	2,336	21,845	10,140	11,705	44
23,884	11,682	12,202	3,961	1,900	2,061	19,923	9,782	10,141	45
24,388	11,229	13,159	3,586	1,831	1,755	20,802	9,398	11,404	46
22,944	10,974	11,970	4,040	2,013	2,027	18,904	8,961	9,943	47
21,968	11,316	10,652	3,802	1,928	1,874	18,166	9,388	8,778	48
18,309	9,460	8,849	2,810	1,543	1,267	15,499	7,917	7,582	49
19,690	10,868	8,822	2,513	1,458	1,055	17,177	9,410	7,767	50
15,313	7,978	7,335	2,092	1,109	983	13,221	6,869	6,352	51
13,849	7,351	6,498	2,351	1,485	866	11,498	5,866	5,632	52
12,176	7,476	4,700	1,488	823	665	10,688	6,653	4,035	53
11,098	6,100	4,998	1,577	986	591	9,521	5,114	4,407	54
14,768	7,680	7,088	2,201	1,239	962	12,567	6,441	6,126	55
15,089	7,859	7,230	2,590	1,164	1,426	12,499	6,695	5,804	56
16,037	8,965	7,072	3,026	1,607	1,419	13,011	7,358	5,653	57
14,623	7,630	6,993	2,540	1,386	1,154	12,083	6,244	5,839	58
14,857	6,983	7,874	2,341	1,066	1,275	12,516	5,917	6,599	59
12,952	6,393	6,559	2,473	1,290	1,183	10,479	5,103	5,376	60
11,724	5,629	6,095	1,874	908	966	9,850	4,721	5,129	61
12,233	6,507	5,726	2,346	1,102	1,244	9,887	5,405	4,482	62
8,810	4,300	4,510	1,437	830	607	7,373	3,470	3,903	63
5,195	2,735	2,460	778	357	421	4,417	2,378	2,039	64
9,847	4,914	4,933	1,374	643	731	8,473	4,271	4,202	65
6,803	3,173	3,630	777	307	470	6,026	2,866	3,160	66
6,617	3,617	3,000	1,332	731	601	5,285	2,886	2,399	67
4,797	2,569	2,228	575	272	303	4,222	2,297	1,925	68
7,252	3,306	3,946	799	338	461	6,453	2,968	3,485	69
6,065	3,451	2,614	1,092	607	485	4,973	2,844	2,129	70
3,688	1,664	2,024	723	294	429	2,965	1,370	1,595	71
5,342	2,563	2,779	944	448	496	4,398	2,115	2,283	72
4,066	1,908	2,158	531	230	301	3,535	1,678	1,857	73
2,359	1,450	909	270	175	95	2,089	1,275	814	74
4,326	2,338	1,988	613	363	250	3,713	1,975	1,738	75
2,137	669	1,468	191	130	61	1,946	539	1,407	76
2,185	1,563	622	294	147	147	1,891	1,416	475	77
2,720	1,232	1,488	246	158	88	2,474	1,074	1,400	78
1,963	1,024	939	293	163	130	1,670	861	809	79
16,570	10,242	6,328	3,408	2,029	1,379	13,162	8,213	4,949	80+
2,985,073	1,485,476	1,499,597	560,752	280,890	279,862	2,424,321	1,204,586	1,219,735	Total المجموع

تقديرات سكان العراق 2019

Table (41)

تقديرات سكان محافظة دهوك حسب الوحدات الإدارية و البنية و الجنس لسنة 2019

POPULATION ESTIMATION OF DUHOUK GOVERNORATE BY REGION, SEX & ADMINISTRATIVE UNITS FOR 2019

جدول رقم (41)

Qadha	Nahia	Total			Rural			Urban			التسمية	القضاء
		مجموع	إناث	ذكور	مجموع	إناث	ذكور	مجموع	إناث	ذكور		
Duhouk	Duhouk Qadha Center	349,848	174,722	175,126	0	0	349,848	174,722	175,126	مركز قضاء دهوك	دهوك	
	Zawita Nahia	20,368	10,158	10,210	3,589	3,628	13,153	6,569	6,584	زاوية		
	Mankishi Nahia	14,170	7,057	7,113	5,051	5,103	4,016	2,006	2,010	مناكيشك		
	Total	384,386	191,937	192,449	8,640	8,729	367,017	183,297	183,720	المجموع		
Sumel	Sumel Qadha Center	89,580	44,707	44,873	16,138	8,028	8,110	73,442	36,679	36,763	مركز قضاء سميل	سميل
	Bateel Nahia	23,540	11,714	11,826	21,273	10,582	10,691	2,267	1,132	1,135	باتيل	
	Total	113,120	56,421	56,699	37,411	18,610	18,801	75,709	37,811	37,898	المجموع	
Zakhow	Zakhow Qadha Center	217,545	108,647	108,898	0	0	217,545	108,647	108,898	مركز قضاء زاخو	زاخو	
	Rizgary Nahia	21,421	10,659	10,762	19,845	9,872	9,973	1,576	787	789		زاخو / رزگاري
	Darkar (AL Syrdi) Nahia	18,527	9,249	9,278	2,008	999	1,009	16,519	8,250	8,269		داركار
	Batlia Nahia	24,840	12,394	12,446	6,141	3,055	3,086	18,699	9,339	9,360		باتليا
Total	282,333	140,949	141,384	27,994	13,926	14,068	254,339	127,023	127,316	المجموع		
Al-Amadia	Al-Amadia Qadha Center	10,604	5,289	5,315	3,331	1,657	1,674	7,273	3,632	3,641	مركز قضاء البادية	البادية
	Sarsank Nahia	25,607	12,774	12,833	7,366	3,664	3,702	18,241	9,110	9,131	سرسانك	
	Kani Massi Nahia	11,078	5,513	5,565	9,923	4,936	4,987	1,155	577	578	كاني ماسي	
	Dirlik Nahia	56,025	27,965	28,060	7,663	3,812	3,851	48,362	24,153	24,209	ديرليك	
	Jamanki Nahia	5,866	2,924	2,942	2,768	1,377	1,391	3,098	1,547	1,551	جمانكي	
	Bamerli Nahia	8,294	4,130	4,164	6,165	3,067	3,098	2,129	1,063	1,066	بامرلي	
Total	117,474	58,595	58,879	37,216	18,513	18,703	80,258	40,082	40,176	المجموع		

تقديرات سكان العراق 2019

cont. Table (41)

تقديرات سكان محافظة دھوك حسب الوحدات الادارية و البنية و الجنس لسنة 2019

POPULATION ESTIMATION OF DUHOK GOVERNORATE BY REGION , SEX & ADMINISTRATIVE UNITS FOR 2019

تابع جدول رقم (41)

Qadha	Nahia	Total		Rural		Urban		التسمية	القضاء		
		مجموع Total	انث Female	كفر Male	مجموع Total	انث Female	كفر Male			مجموع Total	انث Female
Aky	Qasrcuk Nahia	74,289	37,069	37,220	16,386	8,156	8,240	57,893	28,913	28,980	قصورك
	Atreesh Nahia	14,480	7,212	7,268	10,083	5,016	5,067	4,397	2,196	2,201	تكريش
	Baotheri Nahia	16,302	8,130	8,172	5,601	2,786	2,815	10,701	5,344	5,357	باثري
	Total	106,071	52,411	52,660	32,080	15,958	16,122	72,991	36,453	36,538	المجموع
Bardarash	Akry Qadha Center	82,147	41,002	41,145	12,260	6,099	6,161	69,887	34,903	34,984	مركز قضاء ناكري
	Dinarta Nahia	29,783	14,827	14,956	24,067	11,972	12,095	5,716	2,855	2,861	ديارتة
	Bijael Nahia	21,119	10,513	10,606	17,449	8,680	8,769	3,670	1,833	1,837	بيجل
	Kurdsseen Nahia	48,813	24,290	24,523	44,776	22,274	22,502	4,037	2,016	2,021	كردسين
Total	181,862	90,632	91,230	98,552	49,025	49,527	83,310	41,607	41,703	المجموع	
Bardarash	Bardarash Qadha Center	32,981	16,461	16,520	5,494	2,733	2,761	27,487	13,728	13,759	مركز قضاء برداش
	Darto Nahia	34,904	17,373	17,531	30,095	14,971	15,124	4,809	2,402	2,407	دارتو
	Rofia Nahia	36,159	17,992	18,167	33,726	16,777	16,949	2,433	1,215	1,218	روفيا
	Kalak Nahia	38,272	19,066	19,206	24,285	12,082	12,203	13,987	6,984	7,003	كلك
Total	142,316	70,892	71,424	93,600	46,563	47,037	48,716	24,329	24,387	المجموع	
Governorat Grand Total	1,326,562	661,837	664,725	344,222	171,235	172,987	982,340	490,602	491,738	مجموع المحافظة اقلي	

تقديرات سكان العراق 2019

Table (42)

تقديرات سكان محافظة نينوى حسب الوحدات الإدارية والبيئة والجنس لسنة 2019

POPULATION ESTIMATION OF NINEVAH GOVERNORATE BY REGION, SEX & ADMINISTRATIVE UNITS FOR 2019

جدول رقم (42)

Qadha	Nahia	Total			Rural			Urban			التسمية	القضاء
		مجموع Total	انث Female	ذكور Male	مجموع Total	انث Female	ذكور Male	مجموع Total	انث Female	ذكور Male		
Al-Mosul	Al-Mosul Qadha Center	1,476,218	720,592	755,626	78,547	38,568	39,979	1,397,671	682,024	715,647	مركز قضاء الموصل	الموصل
	Bashiqah Nahia	149,954	73,525	76,429	115,446	56,686	58,760	34,508	16,839	17,669	بشيقية	
	Al-Shourah Nahia	67,037	32,888	34,149	57,786	28,374	29,412	9,251	4,514	4,737	الشورة	
	Hamman Al-Ahli Nahia	83,634	40,991	42,643	59,218	29,077	30,141	24,416	11,914	12,502	حمام الليل	
	Al-Qayarra Nahia	138,828	68,106	70,722	118,858	58,361	60,497	19,970	9,745	10,225	القيارة	
Al-Mahdavia	Al-Mahdavia Nahia	39,658	19,442	20,216	29,741	14,603	15,138	9,917	4,839	5,078	المهدية	
	Total	1,955,329	955,544	999,785	459,596	225,669	233,927	1,495,733	729,875	765,858	المجموع	
Al-Hamdaniya	Al-Hamdania Qadha Center	86,537	42,347	44,190	39,219	19,257	19,962	47,318	23,090	24,228	مركز قضاء الحمدانية	الحدادية
	Namrouj Nahia	60,186	29,540	30,646	56,231	27,610	28,621	3,955	1,930	2,025	نمرود	
	Barthia Nahia	69,422	34,020	35,402	47,337	23,243	24,094	22,085	10,777	11,308	برثية	
	Total	216,145	105,907	110,238	142,787	70,110	72,677	73,358	35,797	37,561	المجموع	
Tikarif	Tikarif Qadha Center	92,256	45,190	47,066	56,342	27,665	28,677	35,914	17,525	18,389	مركز قضاء تكليف	تكليف
	Wana Nahia	53,098	26,024	27,074	37,220	18,276	18,944	15,878	7,748	8,130	وانة	
	Alkoush Nahia	70,443	34,528	35,915	50,391	24,743	25,648	20,052	9,785	10,267	القوش	
	Total	215,797	105,742	110,055	143,953	70,684	73,269	71,844	35,058	36,786	المجموع	
Sinjar	Sinjar Qadha Center	91,691	44,895	46,796	49,992	24,547	25,445	41,699	20,348	21,351	مركز قضاء سنجار	سنجار
	Al-Shamal Nahia	169,104	82,633	86,471	37,727	18,525	19,202	131,377	64,108	67,269	الشمال	
	Al-Qairawan Nahia	73,600	36,008	37,592	30,577	15,014	15,563	43,023	20,994	22,029	القيروان	
Total	334,395	163,536	170,859	118,296	58,086	60,210	216,099	105,450	110,649	المجموع		

تقديرات سكان العراق 2019

con.Table (42)

تقديرات سكان محافظة نينوى حسب الوحدات الادارية والجنس لسنة 2019

POPULATION ESTIMATION OF NINEVAH GOVERNORATE BY REGION , SEX & ADMINISTRATIVE UNITS FOR 2019

تابع جدول رقم (42)

Qadha	Nahia	Total			Rural			Urban			النسبة المئوية	اللقضاء
		مجموع	انث	ذكور	مجموع	انث	ذكور	مجموع	انث	ذكور		
Telatar	Telatar Qadha Center	220,689	107,823	112,866	43,695	21,455	22,240	176,994	86,368	90,626	مركز قضاء تلطار	
	Zummar Nahia	136,915	67,172	69,743	118,899	58,381	60,518	18,016	8,791	9,225	زمار	
	Rabia Nahia	103,063	50,547	52,516	83,900	41,196	42,704	19,163	9,351	9,812	ربيعة	تلطار
	Al-Ayadiya Nahia	63,793	31,282	32,511	50,192	24,645	25,547	13,601	6,637	6,964	الحيادية	
	Total	524,460	256,824	267,636	296,686	145,677	151,009	227,774	111,147	116,627	المجموع	
Al-Shaikhan	Al-Shaikhan Qadha Center	26,081	12,748	13,333	7,065	3,469	3,596	19,016	9,279	9,737	مركز قضاء الشيكان	
	Zaykakan Nahia	19,062	9,359	9,703	18,773	9,218	9,555	289	141	148	زيكان	الشيكان
	Total	45,143	22,107	23,036	25,838	12,687	13,151	19,305	9,420	9,885	المجموع	
Al-Hatra	Al-Hatra Qadha Center	23,778	11,653	12,125	16,276	7,992	8,284	7,502	3,661	3,841	مركز قضاء الحضر	
	Al-Tal Nahia	37,215	18,235	18,980	24,606	12,082	12,524	12,609	6,153	6,456	الثل	الحضر
	Total	60,993	29,888	31,105	40,882	20,074	20,808	20,111	9,814	10,297	المجموع	
Al-Baqi	Al-Baqi Qadha Center	78,392	38,401	39,991	48,499	23,814	24,685	29,893	14,587	15,306	مركز قضاء الباق	
	Al-Qahhaya Nahia	105,855	51,799	54,056	47,606	23,375	24,231	58,249	28,424	29,825	القحانية	الباق
	Total	184,247	90,200	94,047	96,105	47,189	48,916	88,142	43,011	45,131	المجموع	
	Makimoor Qadha Center	52,663	25,802	26,861	34,060	16,724	17,336	18,603	9,078	9,525	مركز قضاء مخمور	
Makimoor	Al-Kuwair Nahia	76,194	37,382	38,812	66,187	32,499	33,688	10,007	4,883	5,124	الكوبر	
	Kandirawa Nahia	20,506	10,059	10,447	17,076	8,385	8,691	3,430	1,674	1,756	كندريوة	مخمور
	Qaref Nahia	39,195	19,234	19,961	35,578	17,469	18,109	3,617	1,765	1,852	قراة	
	Mula-Qara Nahia	26,506	13,007	13,499	23,866	11,719	12,147	2,640	1,288	1,352	ملاوة	
	Total	215,064	105,484	109,580	176,767	86,796	89,971	98,297	48,688	50,609	المجموع	
Surnali / N	Faidan Nahia	76,624	37,406	39,218	5,808	2,850	2,958	70,816	34,556	36,260	فايدان	سبل
	Total	76,624	37,406	39,218	5,808	2,850	2,958	70,816	34,556	36,260	المجموع	
Governorati Grand Total		3,828,197	1,872,638	1,955,559	1,506,718	739,822	766,896	2,321,479	1,132,816	1,188,663	المجموع المحافظة الكلي	

تقديرات سكان العراق 2019

Table (43)

تقديرات سكان محافظة السليمانية حسب الوحدات الإدارية والبيئة والجنس لسنة 2019
POPULATION ESTIMATION OF SULAIMANIYA GOVERNORATE BY REGION, SEX & ADMINISTRATIVE UNITS FOR 2019

جدول رقم (43)

Qadha	Nahia	Total				Rural				Urban				التسمية	القضاء
		مجموع Total	انث Female	ذكور Male	مجموع Total	انث Female	ذكور Male	مجموع Total	انث Female	ذكور Male					
Sulaimania	Sulaimania Qadha Center	694,298	347,615	346,683	0	0	0	694,298	347,615	346,683	مركز قضاء السليمانية				
	Bakrago Nahia	108,765	54,242	54,523	35,441	17,531	17,910	73,324	36,711	36,613	كفره جو				
	Bazyan Nahia	45,565	22,772	22,793	6,775	3,351	3,424	38,790	19,421	19,369	بازيان	السليمانية			
	Tanjro Nahia	52,633	26,166	26,467	30,894	15,282	15,612	21,739	10,884	10,855	تanjro				
	Total	901,261	450,795	450,466	73,110	36,164	36,946	828,151	414,631	413,520	المجموع				
Qaradagh	Qaradagh Qadha Center	8,905	4,418	4,487	6,716	3,322	3,394	2,189	1,096	1,093	مركز قضاء قرة داغ				
	Shastian Nahia	2,352	1,167	1,185	1,755	868	887	597	299	298	سنة ستيان	قرة داغ			
	Total	11,257	5,585	5,672	8,471	4,190	4,281	2,786	1,395	1,391	المجموع				
Sharazoor	Halabja Taza	45,509	22,785	22,724	0	0	0	45,509	22,785	22,724	حالا نجة تازة				
	Warmna Nahia	26,571	13,247	13,324	9,334	4,617	4,717	17,237	8,630	8,607	وارمانا	شاره زوور			
	Total	72,080	36,032	36,048	9,334	4,617	4,717	62,746	31,415	31,331	المجموع				
Said Sadiq	Said Sadiq Qadha Center	85,625	42,735	42,890	22,365	11,063	11,302	63,260	31,672	31,588	مركز قضاء سيد صادق				
	Sarlook Nahia	4,383	2,172	2,211	3,754	1,857	1,897	629	315	314	سارلوك	سيد صادق			
	Total	90,008	44,907	45,101	26,119	12,920	13,199	63,889	31,987	31,902	المجموع				
Halabja	Halabja Qadha Center	68,958	34,525	34,433	0	0	0	68,958	34,525	34,433	مركز قضاء هاله نجة				
	Sirwan Nahia	12,814	6,389	6,425	4,428	2,190	2,238	8,386	4,199	4,187	سيروان				
	Khormal Nahia	22,397	11,153	11,244	10,156	5,024	5,132	12,241	6,129	6,112	خورمال	هاله نجة			
	Blara Nahia	7,671	3,829	3,842	1,900	940	960	5,771	2,889	2,882	بلرا				
	Total	111,840	55,896	55,944	16,484	8,154	8,330	95,356	47,742	47,614	المجموع				

تقديرات سكان العراق 2019

com. Table (43)

تقديرات سكان محافظة السليمانية حسب الوحدات الإدارية والجنس لسنة 2019

POPULATION ESTIMATION OF SULAIMANIYA GOVERNORATE BY REGION , SEX & ADMINISTRATIVE UNITS FOR 2019

تابع جدول رقم (43)

Qadha	Nahia	Total		Rural		Urban		النسبة المئوية	القضاء		
		مجموع Total	إناث Female	ذكور Male	إناث Female	ذكور Male	مجموع Total			إناث Female	ذكور Male
Benjween	Benjween Qadha Center	28 989	14 487	14 502	4 504	2 228	2 276	24 485	12 259	12 226	مركز قضاء بنجوين
	Karnak Nahia	11 864	5 873	5 991	11 089	5 485	5 604	775	388	387	كركك بنجوين
	Tabraiz Nahia	6 629	3 282	3 347	6 107	3 021	3 086	522	261	261	تابرايز
	Total	47 482	23 642	23 840	21 700	10 734	10 966	25 782	12 908	12 874	المجموع
Sharbazir	Jowarta Nahia	9 288	4 629	4 659	3 524	1 743	1 781	5 764	2 886	2 878	جوارتا
	Shouli Nahia	2 641	1 307	1 334	2 457	1 215	1 242	184	92	92	شوليا
	Shek Nahia	4 246	2 104	2 142	3 657	1 809	1 848	589	295	294	شيك
	Zalan Nahia	1 793	888	905	1 637	810	827	156	78	78	زلة لان شالبايزير
Kabloon Nahia	Kabloon Nahia	4 040	2 002	2 038	3 521	1 742	1 779	519	260	259	كابليون
	Total	22 008	10 930	11 078	14 796	7 319	7 477	7 212	3 611	3 601	المجموع
Mout	Mout Qadha Center	9 774	4 844	4 930	8 192	4 052	4 140	1 582	792	790	مركز قضاء موت
	Qadai-Diza Nahia	79 914	39 987	39 927	4 016	1 987	2 029	75 898	38 000	37 898	ناحية ديزا
	Hero Nahia	2 035	1 010	1 025	1 359	672	687	676	338	338	هيرو
	Halashow Nahia	9 146	4 542	4 604	6 154	3 044	3 110	2 992	1 498	1 494	هه القيو موت
Baahder	Tharaw Nahia	15 370	7 659	7 711	6 097	3 016	3 081	9 273	4 643	4 630	ثاراو
	Newadesht Nahia	24 939	12 398	12 541	14 713	7 278	7 435	10 226	5 120	5 106	نور دشت
	Esiwiy Nahia	2 824	1 401	1 423	2 089	1 033	1 056	735	368	367	عيسوي
Total	134 228	66 997	67 231	34 428	17 030	17 398	99 800	49 967	49 833	المجموع	

تقديرات سكان العراق 2019

com:Table (43)

تقديرات سكان محافظة السليمانية حسب الوحدات الإدارية والجنس لسنة 2019

POPULATION ESTIMATION OF SULAIMANIYA GOVERNORATE BY REGION, SEX & ADMINISTRATIVE UNITS FOR 2019

تتابع جدول رقم (43)

Qadha	Nahia	Total		Rural		Urban		التسمية	القضاء		
		مجموع	الذكور	الذكور	المجموع	الذكور	الذكور				
		Total	Female	Male	Total	Female	Male				
Ranya	Ranya Qadha Center	99,287	49,681	49,606	4,870	2,409	2,461	94,417	47,272	47,145	مركز قضاء رانية
	Jwar Ooma Nahia	54,963	27,467	27,496	8,465	4,187	4,278	46,498	23,280	23,218	جوار قورنية
	Haji Awa Nahia	59,622	29,824	29,798	4,494	2,223	2,271	55,128	27,601	27,527	حاجي تيارا
	Betwala Nahia	20,185	10,074	10,111	5,365	2,654	2,711	14,820	7,420	7,400	بيتوالة
	Serkabkan Nahia	8,147	4,047	4,100	5,255	2,599	2,656	2,892	1,448	1,444	سركابكان
	Total	242,204	121,093	121,111	28,449	14,072	14,377	213,755	107,021	106,734	المجموع
Dukan	Dukan Qadha Center	14,402	7,187	7,215	3,992	1,975	2,017	10,410	5,212	5,198	مركز قضاء دوكان
	Sordash Nahia	6,389	3,168	3,221	5,093	2,519	2,574	1,296	649	647	سورداش
	Bira Magroon Nahia	34,637	17,305	17,332	6,089	3,012	3,077	28,548	14,293	14,256	بيرة مغرون
	Khalakan Nahia	6,718	3,341	3,377	3,686	1,823	1,863	3,032	1,518	1,514	خلة كان
	Khadrin Nahia	3,183	1,582	1,601	1,910	945	965	1,273	637	636	خدرين
	Bengrad Nahia	8,945	4,432	4,513	7,683	3,800	3,883	1,282	632	630	بنكراد
Total	74,274	37,015	37,259	28,453	14,074	14,379	45,821	22,941	22,880	المجموع	
Derbendikhan	Derbendikhan Qadha Center	50,480	25,241	25,219	3,779	1,869	1,910	46,681	23,372	23,309	مركز قضاء دربندخان
	Bawkhosheer Nahia	1,211	603	608	580	287	293	631	316	315	باو خوشين
	Total	51,671	25,844	25,827	4,359	2,156	2,203	47,312	23,688	23,624	المجموع
Kalar	Kalar Qadha Center	153,803	76,976	76,827	4,819	2,384	2,435	148,984	74,592	74,392	مركز قضاء كالر
	Rizgary Nahia	39,689	19,855	19,834	2,686	1,329	1,357	37,003	18,526	18,477	كلار / رزگار ي
	Bibaz Nahia	8,460	4,222	4,238	2,312	1,144	1,168	6,148	3,078	3,070	بيزاز
	Shaikh Taweel Nahia	2,882	1,428	1,454	2,432	1,203	1,229	450	225	225	شيخ تاول
	Total	204,834	102,481	102,353	12,249	6,060	6,189	192,585	96,421	96,164	المجموع

تقديرات سكان العراق 2019

con.Table (43)

تقديرات سكان محافظة السليمانية حسب الوحدات الادارية و البنية و الجنس لسنة 2019

POPULATION ESTIMATION OF SULAIMANIYA GOVERNORATE BY REGION ,SEX & ADMINISTRATIVE UNITS FOR 2019

تابع جدول رقم (43)

Qadha	Nahia	Total			Rural			Urban			التسمية	القضاء	
		مجموع	انث	ذكور	مجموع	انث	ذكور	مجموع	انث	ذكور			
Kifry / S	Kifry Qadha Center	36,142	18,091	18,051	631	312	319	35,511	17,779	17,732	مركز قضاء كفري		
	Awaseby Nahia	1,217	602	615	1,155	571	584	62	31	31	تلوة سمي		
	Sergalat Nahia	8,291	4,114	4,177	6,194	3,064	3,130	2,097	1,050	1,047	سنة زرقه لا	كفري	
	Neowjool Nahia	2,364	1,172	1,192	2,029	1,004	1,025	335	168	167	لوجول		
	Kokas Nahia	8,574	4,243	4,331	8,289	4,100	4,189	285	143	142	كوكس		
	Total	56,588	28,222	28,366	18,298	9,051	9,247	38,290	19,171	19,119	المجموع		
	Chamchamal	Chamchamal Qadha Center	69,175	34,621	34,554	2,183	1,080	1,103	66,992	33,541	33,451	مركز قضاء جمجل	
		Shorash Nahia	54,789	27,420	27,369	1,816	898	918	52,973	26,522	26,451	شورش	
		Sangaw Nahia	6,653	3,301	3,352	4,895	2,421	2,474	1,758	880	878	سنگار	
		Takiya Nahia	30,166	15,093	15,073	1,692	837	855	28,474	14,256	14,218	تاكيا	جمجل
Aghhelel Nahia		10,050	4,984	5,066	7,877	3,896	3,981	2,173	1,088	1,085	ناغية لير		
Qader Karam Nahia		2,458	1,220	1,238	1,705	843	862	753	377	376	قادر كرم		
Takiya Jabara Nahia		1,015	505	510	570	282	288	445	223	222	تاكيا جباري		
Total		174,306	87,144	87,162	20,738	10,257	10,481	153,568	76,887	76,681	المجموع		
Khanaqeen/S		Khanaqeen Qadha Center	7,271	3,602	3,669	6,426	3,179	3,247	845	423	422	ميدان	
		Barrow Nahia	1,127	560	567	734	363	371	393	197	196	بنة مو	خانقين
	Qorato Nahia	6,981	3,460	3,521	6,512	3,224	3,288	469	236	233	قوروة نو		
	Total	15,379	7,622	7,757	13,672	6,766	6,906	1,707	856	851	المجموع		
Governorat Grand Total	2,219,194	1,109,049	1,110,145	338,852	167,616	171,236	1,880,342	941,433	938,909	المجموع المحافظة الكلي			

تقديرات سكان العراق 2019

Table (44)

تقديرات سكان محافظة كركوك حسب الوحدات الإدارية والبنية والجنس لسنة 2019

POPULATION ESTIMATION OF KIRKUK GOVERNORATE BY REGION, SEX & ADMINISTRATIVE UNITS FOR 2019

Nahia	Total				Rural				Urban				التابعة	النظام	
	مجموع	اناث	ذكور	مجموع	اناث	ذكور	مجموع	اناث	ذكور	مجموع	اناث	ذكور			
Kirkuk	Kirkuk Qadha Center	1,000,496	497,836	502,660	2,620	1,294	1,326	997,876	496,542	501,334	496,542	501,334	مركز قضاء كركوك	البلدية	
	Yaychi Nahia	28,607	14,141	14,466	24,576	12,135	12,441	4,031	2,006	2,025	2,006	2,025	بلدجي		
	Alton Kobry Nahia	43,298	21,492	21,806	13,846	6,837	7,009	29,452	14,655	14,797	14,655	14,797	التون كوبري		
	Al-Mulaka (Mula Abdullah) Nahia	16,429	8,123	8,306	13,650	6,740	6,910	2,779	1,383	1,396	1,383	1,396	الملك (ملا عبد الله)		
	Taza Khormatlo Nahia	35,568	17,636	17,932	16,489	8,142	8,347	19,079	9,494	9,585	9,494	9,585	تازة خورماتلو		
	Laylan Nahia	19,814	9,822	9,992	9,893	4,885	5,008	9,921	4,937	4,984	4,937	4,984	ليلان		
	Shwan Nahia	11,924	5,902	6,022	8,184	4,041	4,143	3,740	1,861	1,879	1,861	1,879	شوان		
	Qara Hanjeer (Al-Rabee) Nahia	12,555	6,234	6,321	3,419	1,688	1,731	9,136	4,546	4,590	4,546	4,590	قره هانجير (الربيع)		
	Total	1,168,691	581,186	587,505	92,677	45,762	46,915	1,076,014	535,424	540,590	535,424	540,590		المجموع	
	Al-Hawiga	Al-Hawiga Qadha Center	123,856	61,337	62,519	76,937	37,990	38,947	46,919	23,347	23,572	23,347	23,572	مركز قضاء الحويجة	
Al-Abbasi Nahia		55,961	27,673	28,288	45,221	22,329	22,892	10,740	5,344	5,396	5,344	5,396	العباسي		
Al-Fiyadh Nahia		62,091	30,701	31,390	51,160	25,262	25,898	10,931	5,439	5,492	5,439	5,492	الفياض		
Daquq	Al-Zab Nahia	59,102	29,255	29,847	40,467	19,982	20,485	18,635	9,273	9,362	9,273	9,362	الزاب		
	Total	301,010	148,966	152,044	213,785	105,563	108,222	87,225	43,403	43,822	43,403	43,822		المجموع	
	Daquq Qadha Center	68,183	33,757	34,426	44,811	22,127	22,684	23,372	11,630	11,742	11,630	11,742	مركز قضاء داقوق		
Dibis	Al-Rashad Nahia	29,432	14,539	14,893	27,764	13,709	14,055	1,668	830	838	830	838	الرشاد	داقوق	
	Total	97,615	48,296	49,319	72,575	35,836	36,739	25,040	12,460	12,580	12,460	12,580		المجموع	
	Dibis Qadha Center	51,563	25,544	26,019	29,781	14,705	15,076	21,782	10,839	10,943	10,839	10,943	مركز قضاء دبيس		
Governorat Grand Total	Sarkran (Al-Qudis) Nahia	21,074	10,412	10,662	18,925	9,344	9,581	2,149	1,068	1,081	1,068	1,081	سركران	دبيس	
	Total	72,637	35,956	36,681	48,706	24,049	24,657	23,931	11,907	12,024	11,907	12,024		المجموع	
Governorat Grand Total	1,639,953	814,404	825,549	427,743	211,210	216,533	1,212,210	603,194	609,016	603,194	609,016		المجموع المحافظة الكلي		

جدول رقم (44)

تقديرات سكان العراق 2019

Table (45)

تقديرات سكان محافظة أربيل حسب الوحدات الإدارية والدينية والجنس لسنة 2019

POPULATION ESTIMATION OF ERBIL GOVERNORATE BY REGION, SEX & ADMINISTRATIVE UNITS FOR 2019

جدول رقم (45)

Qadha	Nahia	Total			Rural			Urban			التسمية	القضاء
		مجموع Total	إناث Female	ذكور Male	مجموع Total	إناث Female	ذكور Male	مجموع Total	إناث Female	ذكور Male		
Arbil	Arbil Qadha Center	840,187	415,344	424,843	0	0	0	840,187	415,344	424,843	مركز قضاء أربيل	أربيل
	Bahraka Nahia	55,818	27,694	28,124	20,996	10,480	10,516	34,822	17,214	17,608	بحركة	أربيل
	Ahikawa Nahia	27,205	13,449	13,756	0	0	0	27,205	13,449	13,756	عكارة	أربيل
	Shamamak Nahia	58,792	29,335	29,457	56,583	28,243	28,340	2,209	1,092	1,117	شمامك	أربيل
	Total	982,002	485,822	496,180	77,579	38,723	38,856	904,423	447,099	457,324	المجموع	أربيل
Dashti Hawler (Benssalawe)	Dashti Hawler Qadha Center	60,180	29,752	30,428	433	216	217	59,747	29,536	30,211	مركز قضاء دفتي هاولر / ببصلوة	دفتي هاولر / ببصلوة
	Darroo Nahia	62,454	30,909	31,545	7,343	3,665	3,678	55,111	27,244	27,867	دارقوو	دفتي هاولر / ببصلوة
	Qoshaba Nahia	31,980	15,880	16,100	14,699	7,337	7,362	17,281	8,543	8,738	قوشابا	دفتي هاولر / ببصلوة
	Kasnasan Nahia	74,972	37,097	37,875	7,319	3,653	3,666	67,653	33,444	34,209	كاسناسان	دفتي هاولر / ببصلوة
	Total	229,586	113,638	115,948	29,794	14,871	14,923	199,792	98,767	101,025	المجموع	دفتي هاولر / ببصلوة
Sowran	Sowran Qadha Center	65,867	32,561	33,306	0	0	0	65,867	32,561	33,306	مركز قضاء سوران	سوران
	Khalifan Nahia	40,081	19,898	20,183	17,510	8,740	8,770	22,571	11,158	11,413	خليفةان	سوران
	Diyana Nahia	69,489	34,401	35,088	10,336	5,159	5,177	59,153	29,242	29,911	ديانا	سوران
	Slakan Nahia	17,524	8,728	8,796	13,537	6,757	6,780	3,987	1,971	2,016	سلاكان	سوران
	Total	192,961	95,588	97,373	41,383	20,656	20,727	151,578	74,932	76,646	المجموع	سوران
Shaqlawa	Shaqlawa Qadha Center	26,134	12,919	13,215	0	0	0	26,134	12,919	13,215	مركز قضاء شقلاوة	شقلاوة
	Salah-eldeem Nahia	53,123	26,328	26,795	13,845	6,911	6,934	39,278	19,417	19,861	صلاح العديم	شقلاوة
	Harr Nahia	41,959	20,795	21,164	11,075	5,528	5,547	30,884	15,267	15,617	هيران	شقلاوة
	Hyran Nahia	5,931	2,950	2,981	3,829	1,911	1,918	2,102	1,039	1,063	هيران	شقلاوة
	Bamansa Nahia	22,536	11,212	11,324	14,863	7,419	7,444	7,673	3,793	3,880	بامانسا	شقلاوة
Balsan Nahia	5,479	2,728	2,751	4,041	2,017	2,024	1,438	711	727	بالسان	شقلاوة	
Total	155,162	76,932	78,230	47,653	23,786	23,867	107,509	53,146	54,363	المجموع	شقلاوة	

تقديرات سكان العراق 2019

con. Table (45)

تقديرات سكان محافظة أربيل حسب الوحدات الإدارية و البنية و الجنس لسنة 2019

POPULATION ESTIMATION OF ERBIL GOVERNORATE BY REGION , SEX & ADMINISTRATIVE UNITS FOR 2019

تابع جدول رقم (45)

Qadha	Nahia	Total			Rural			Urban			النسبة	القضاء
		مجموع Total	انث Female	ذكور Male	مجموع Total	انث Female	ذكور Male	مجموع Total	انث Female	ذكور Male		
Choman	Choman Qadha Center	12,608	6,240	6,368	1,541	769	772	11,067	5,471	5,596	مركز قضاء جومان	
	Haj Omran Nahia	4,182	2,079	2,103	2,434	1,215	1,219	1,748	864	884	حاجي يوسفان	
	Samilan Nahia	6,310	3,145	3,165	5,426	2,708	2,718	884	437	447	ساملان	جومان
	Galala Nahia	2,136	1,063	1,073	1,495	746	749	641	317	324	كالبلة	
	Qaary Nahia	7,141	3,547	3,594	3,550	1,772	1,778	3,591	1,775	1,816	قاسري	
	Total	32,377	16,074	16,303	14,446	7,210	7,236	17,931	8,864	9,067	المجموع	
Kuwaisiriyaq	Kuwaisiriyaq Qadha Center	71,303	35,285	36,018	7,825	3,806	3,819	63,678	31,479	32,199	مركز قضاء كويسنجق	
	Taq- Taq Nahia	25,699	12,727	12,972	4,696	2,344	2,352	21,003	10,383	10,620	تاق تاق	
	Shorash Nahia	6,860	3,422	3,438	6,393	3,191	3,202	467	231	236	شوراش	
	Ashiy Nahia	5,386	2,684	2,702	4,367	2,180	2,187	1,019	504	515	ناشلي	كويسنجق
	Sakkan Nahia	2,904	1,444	1,460	1,739	868	871	1,165	576	589	سكان	
	Sikerkan Nahia	3,860	1,920	1,940	2,444	1,220	1,224	1,416	700	716	سكيركان	
Total	116,012	57,482	58,530	27,264	13,609	13,655	88,748	43,873	44,875	المجموع		

تقديرات سكان العراق 2019

con:Table (45)

تقديرات سكان محافظة أربيل حسب الوحدات الإدارية والبيئية والجنس لسنة 2019

POPULATION ESTIMATION OF ERBIL GOVERNORATE BY REGION , SEX & ADMINISTRATIVE UNITS FOR 2019

تابع جدول رقم (45)

Qadha	Nahia	Total			Rural			Urban			التسمية	القضاء
		مجموع Total	انث Female	ذكور Male	مجموع Total	انث Female	ذكور Male	مجموع Total	انث Female	ذكور Male		
Meikassoor	Meikassoor Qadha Center	1,578	780	798	0	0	1,578	780	798	مركز قضاء ميوكسور		
	Barazan Nahia	20,763	10,324	10,439	6,259	6,281	8,223	4,065	4,158	بلزان		
	Biran Nahia	8,292	4,128	4,164	2,997	3,007	2,288	1,131	1,157	بيران		
	Shewan Mazin Nahia	4,808	2,396	2,412	1,935	1,941	932	461	471	شوران ميكن	ميوكسور	
	Mazni Nahia	7,163	3,561	3,602	2,106	2,113	2,944	1,455	1,489	مازني		
Koraiioo Nahia	Koraiioo Nahia	12,266	6,109	6,157	4,771	4,788	2,707	1,338	1,369	كوراويو		
	Total	54,870	27,298	27,572	36,198	18,068	18,130	18,672	9,230	9,442	المجموع	
	Khabat Qadha Center	40,946	20,268	20,678	5,501	2,746	2,755	35,445	17,522	17,923	مركز قضاء خبات	
	Darashakran Nahia	11,597	5,786	5,811	11,119	5,550	5,569	478	236	242	دارشكران	
	Rizkari Nahia	43,530	21,568	21,962	10,234	5,108	5,126	33,296	16,460	16,836	خبات/كادي	خبات
Korakosak Nahia	Korakosak Nahia	18,246	9,055	9,191	7,288	3,628	3,640	10,978	5,427	5,551	كوراكوساك	
	Total	114,319	56,677	57,642	34,122	17,032	17,090	80,197	39,645	40,552	المجموع	
	Rawandoz Qadha Center	20,578	10,206	10,372	6,886	3,437	3,449	13,692	6,769	6,923	مركز قضاء راوندوز	
Rawandoz	Wamy Nahia	5,741	2,856	2,885	3,541	1,789	1,772	2,200	1,087	1,113	وامي	راوندوز
	Total	26,319	13,062	13,257	10,427	5,206	5,221	15,892	7,856	8,036	المجموع	
Governorat Grand Total		1,903,608	942,573	961,035	318,866	159,161	159,705	1,584,742	783,412	801,330	المجموع المحافظة اقلي	

تقديرات سكان العراق 2019

Table (46)

تقديرات سكان محافظة ديالى حسب الوحدات الادارية والجنس لسنة 2019

POPULATION ESTIMATION OF DIALA GOVERNORATE BY REGION, SEX & ADMINISTRATIVE UNITS FOR 2019

Qadha	Nahia	Total		Rural		Urban		التسمية	القضاء		
		مجموع	انث	ذكور	مجموع	انث	ذكور				
		Total	Female	Male	Total	Female	Male				
Baquba	Baquba Qadha Center	294,337	146,456	147,881	7,855	3,865	3,990	286,482	142,591	143,891	مركز قضاء بقرية
	Kanan Nahia	48,403	23,948	24,455	25,326	12,462	12,864	23,077	11,486	11,591	كانان
	Beni Saad Nahia	136,077	67,116	68,961	108,195	53,238	54,957	27,882	13,878	14,004	بني سعد
	Buhruz (Ashmoura) Nahia	54,174	26,869	27,305	16,712	8,223	8,489	37,462	18,646	18,816	بهرز (التنوا)
Baquba	Al-Abara Nahia	83,604	41,154	42,450	80,787	39,752	41,035	2,817	1,402	1,415	الابارة
	Total	616,595	305,543	311,052	238,875	117,540	121,335	377,720	188,003	189,717	المجموع
Al-Muqadadya	Al-Muqadadya Qadha Center	168,334	83,294	85,040	86,537	42,581	43,956	81,797	40,713	41,084	مركز قضاء المقدادية
	Abi Seda Nahia	48,086	23,745	24,341	33,230	16,351	16,879	14,856	7,394	7,462	ابي صيدا
	Al-Wajihia Nahia	44,807	22,103	22,704	35,046	17,245	17,801	9,761	4,858	4,903	الوجهية
	Total	261,227	129,142	132,085	154,813	76,177	78,636	106,414	52,965	53,449	المجموع
Al-Khalis	Al-Khalis Qadha Center	149,264	73,810	75,454	85,119	41,883	43,236	64,145	31,927	32,218	مركز قضاء الخالص
	Al-Mansuriya Nahia	63,568	31,357	32,211	49,737	24,473	25,264	13,831	6,884	6,947	المسورية
	Hibhib Nahia	94,564	46,629	47,935	77,247	38,010	39,237	17,317	8,619	8,698	هيب
	Al-Sad Al-Adim Nahia	23,973	11,837	12,136	16,778	8,256	8,522	7,195	3,581	3,614	السد العظيم
Al-Khalis	Al-Kalis Nahia/Al-salam	27,783	13,691	14,092	24,271	11,943	12,328	3,512	1,748	1,764	الخالص / السلام
	Total	359,152	177,324	181,828	253,152	124,565	128,587	106,000	52,759	53,241	المجموع

جدول رقم (46)

تقديرات سكان العراق 2019

Con: Table (46)

تقديرات سكان محافظة ديالى حسب الوحدات الادارية والبيئية والجنس لسنة 2019

POPULATION ESTIMATION OF DIALA GOVERNORATE BY REGION, SEX & ADMINISTRATIVE UNITS FOR 2019

تابع جدول رقم (46)

Qadha	Nahia	Total			Rural			Urban			التسمية	القضاء
		مجموع Total	إناث Female	ذكور Male	مجموع Total	إناث Female	ذكور Male	مجموع Total	إناث Female	ذكور Male		
Khanaqin	Khanaqin Qadha Center	90,040	44,605	45,435	37,146	18,278	18,868	52,894	26,327	26,567	مركز قضاء خانقين	خانقين
	Jalawla Nahia	96,151	47,673	48,478	32,399	15,942	16,457	63,752	31,731	32,021	جزولة	خانقين
	Al-Saadiya Nahia	52,146	25,770	26,376	32,434	15,959	16,475	19,712	9,811	9,901	السعيدية	خانقين
	Total	238,337	118,048	120,289	101,979	50,179	51,800	136,358	67,869	68,489	المجموع	
Baladrooz	Baladrooz Qadha Center	104,283	51,685	52,598	38,730	19,057	19,673	65,553	32,628	32,925	مركز قضاء بلدروز	بلدروز
	Mendilli Nahia	32,837	16,205	16,632	24,455	12,033	12,422	8,382	4,172	4,210	منذلي	بلدروز
	Qazania Nahia	14,959	7,400	7,559	7,979	3,926	4,053	6,980	3,474	3,506	قزانية	بلدروز
	Total	152,079	75,290	76,789	71,164	35,016	36,148	80,915	40,274	40,641	المجموع	
Kifri	Qarataba Nahia	42,531	21,058	21,573	28,243	13,897	14,346	14,388	7,161	7,227	قره تابة	كفري
	Jabbara Nahia	10,307	5,103	5,204	5,357	2,637	2,720	4,950	2,466	2,484	جبارة	كفري
	Total	52,938	26,161	26,777	33,600	16,534	17,066	19,338	9,627	9,711	المجموع	
	Governorat Grand Total	1,680,328	831,508	848,820	853,583	420,011	433,572	826,745	411,497	415,248	مجموع المحافظة الكلي	

تقديرات سكان العراق 2019

Table (47)

تقديرات سكان محافظة الأنبار حسب الوحدات الادارية والبنية والجنس لسنة 2019

POPULATION ESTIMATION OF AL-ANBAR GOVERNORATE BY REGION , SEX & ADMINISTRATIVE UNITS FOR 2019

Qadha	Nahia	Total			Rural			Urban			التسمية	القضاء
		مجموع Total	انث Female	ذكور Male	مجموع Total	انث Female	ذكور Male	مجموع Total	انث Female	ذكور Male		
Al-Ramadi	Al-Ramadi Qadha Center	447,576	217,628	229,948	218,163	106,283	111,880	229,413	111,345	118,068	مركز قضاء الرمادي	الرمادي
	Al-wafqa Nahia	10,704	5,205	5,499	5,279	2,572	2,707	5,425	2,633	2,792	القرية	الرمادي
	Total	458,280	222,833	235,447	223,442	108,855	114,587	234,838	113,978	120,860	المجموع	
Heet	Heet Qadha Center	87,511	42,508	45,003	19,098	9,304	9,794	68,413	33,204	35,209	مركز قضاء هيت	هيت
	Baghdady Nahia	37,491	18,252	19,239	30,272	14,748	15,524	7,219	3,504	3,715	البحادي	
	Kubaisa Nahia	19,125	9,285	9,840	1,661	809	852	17,464	8,476	8,988	كبيسة	
Al-Forat/ Heet Nahia	31,147	15,168	15,979	27,789	13,538	14,251	3,358	1,630	1,728	هيت / الفرات		
Total	175,274	85,213	90,061	78,820	38,399	40,421	96,454	46,814	49,640	المجموع		
Al-Falluja	Al-Falluja Qadha Center	342,674	166,472	176,202	85,181	41,498	43,683	257,493	124,974	132,519	مركز قضاء الفلوجة	الفلوجة
	Al-Saklawya Nahia	55,065	26,808	28,257	45,247	22,043	23,204	9,818	4,765	5,053	السكلوية	
	Total	397,739	193,280	204,459	130,428	63,541	66,887	267,311	129,739	137,572	المجموع	
Ana	Ana Qadha Center	32,406	15,748	16,658	10,859	5,290	5,569	21,547	10,458	11,089	مركز قضاء عنة	عنة
	Haditha Qadha Center	53,099	25,781	27,318	5,376	2,619	2,757	47,723	23,162	24,561	مركز قضاء حدثة	
	Al-Haqilaniya Nahia	26,591	13,902	14,689	14,096	6,867	7,229	14,495	7,035	7,460	الحقلانية	
Barwana Nahia	26,804	13,027	13,777	9,639	4,696	4,943	17,165	8,331	8,834	برولة	حدثة	
Total	108,494	52,710	55,784	29,111	14,182	14,929	79,383	38,528	40,855	المجموع		

جدول رقم (47)

تقديرات سكان العراق 2019

Com. Table (47)

تقديرات سكان محافظة الإربيل حسب الوحدات الإدارية والبيئية والجيش لسنة 2019

POPULATION ESTIMATION OF AL-ANBAR GOVERNORATE BY REGION, SEX & ADMINISTRATIVE UNITS FOR 2019

تابع جدول رقم (47)

Qadha	Nahia	Total			Rural			Urban			التسمية	القضاء
		مجموع Total	إناث Female	ذكور Male	مجموع Total	إناث Female	ذكور Male	مجموع Total	إناث Female	ذكور Male		
Al-Rutba	Al-Rutba Qadha Center	38,499	18,702	19,797	9,386	4,548	4,788	29,163	14,154	15,009	مركز قضاء الرطبة	الرطبة
	Al-Walid Nahia	6,114	2,978	3,136	5,807	2,829	2,978	307	149	158	الريدي	الرطبة
	Al-Nakhaab Nahia	3,664	1,781	1,883	1,484	723	761	2,180	1,058	1,122	النخيب	الرطبة
	Total	48,277	23,461	24,816	16,627	8,100	8,527	31,650	15,361	16,289	المجموع	
Al-Kaim	Al-Kaim Qadha Center	112,069	54,458	57,611	36,062	17,568	18,494	76,007	36,890	39,117	مركز قضاء الكايم	الكايم
	Al-Obour Nahia	41,140	20,022	21,118	29,652	14,446	15,206	11,488	5,576	5,912	المبور (الريانة)	الكايم
	Al-Obladi Nahia	30,704	14,954	15,750	28,404	13,838	14,566	2,300	1,116	1,184	البلدي	الكايم
	Total	183,913	89,434	94,479	94,118	45,852	48,266	89,795	43,582	46,213	المجموع	
Rawaa	Rawaa Qadha Center	24,591	11,946	12,645	5,977	2,912	3,065	18,614	9,034	9,580	مركز قضاء راء	راء
	Total	24,591	11,946	12,645	5,977	2,912	3,065	18,614	9,034	9,580	المجموع	
	Al-Amriya Qadha Center	108,109	52,623	55,486	83,430	40,645	42,785	24,679	11,978	12,701	مركز قضاء العمريية	العمريية
	Total	108,109	52,623	55,486	83,430	40,645	42,785	24,679	11,978	12,701	المجموع	
Al-Habbaniya	Al-Habbaniya Qadha Center	142,409	69,317	73,092	109,270	53,233	56,037	33,139	16,084	17,055	مركز قضاء الحبابية	الحبابية
	Total	142,409	69,317	73,092	109,270	53,233	56,037	33,139	16,084	17,055	المجموع	
	Al-Ganna Qadha Center	138,826	67,609	71,217	126,778	61,762	65,016	12,048	5,847	6,201	مركز قضاء الكريمة	الكريمة
	Total	138,826	67,609	71,217	126,778	61,762	65,016	12,048	5,847	6,201	المجموع	
Governorat Grand Total		1,818,318	884,174	934,144	908,860	442,771	466,089	909,458	441,403	468,055	المجموع المحافظة الكلي	

تقديرات سكان العراق 2019

Table (48)

تقديرات سكان محافظة بغداد حسب الوحدات الادارية و الجنسية و السنة 2019

POPULATION ESTIMATION OF BAGHDAD GOVERNORATE BY REGION, SEX & ADMINISTRATIVE UNITS FOR 2019

جدول رقم (48)

Qadha	Nahia	Total				Rural				Urban				التسمية	القضاء			
		مجموع Total	انث Female	ذكور Male	مجموع Total	انث Female	ذكور Male	مجموع Total	انث Female	ذكور Male								
Al-Fusatla	Al-Fusatla Qadha Center	125,834	62,121	63,713	0	0	0	125,834	62,121	63,713	0	0	0	0	0	مركز قضاء الرسافة		
	Al-Karrada Al-Sharqia Nahia	339,717	167,710	172,007	0	0	0	339,717	167,710	172,007	0	0	0	0	0	الكرادة الشرقية		
	Baghdad Al-Jadeeda Nahia	1,292,199	637,927	654,272	0	0	0	1,292,199	637,927	654,272	0	0	0	0	0	بغداد الجديدة		
	Palestine Nahia	99,357	49,050	50,307	0	0	0	99,357	49,050	50,307	0	0	0	0	0	فلسطين		
	Total	1,857,107	916,808	940,299	0	0	0	1,857,107	916,808	940,299	0	0	0	0	0	0	المجموع	
	Al-Adhramia Qadha Center	304,980	150,561	154,419	0	0	0	304,980	150,561	154,419	0	0	0	0	0	0	مركز قضاء الاعظمية	
	Al-Rashdia Nahia	44,828	21,839	22,989	33,499	16,246	17,253	11,329	5,593	5,736	0	0	0	0	0	0	الرشدية	
	Al-Fahama Nahia	660,501	326,073	334,428	0	0	0	660,501	326,073	334,428	0	0	0	0	0	0	الفحامة	
	Total	1,010,309	498,473	511,836	33,499	16,246	17,253	976,810	482,227	494,583	0	0	0	0	0	0	0	المجموع
	Sader /2 Qadha Center	45,964	22,691	23,273	0	0	0	45,964	22,691	23,273	0	0	0	0	0	0	0	مركز قضاء الصدر / 2
Abna'a Al-Faridain Nahia	163,893	80,910	82,983	0	0	0	163,893	80,910	82,983	0	0	0	0	0	0	0	ابناء الفاردين	
Al-Mourawara Nahia	306,860	151,489	155,371	0	0	0	306,860	151,489	155,371	0	0	0	0	0	0	0	الموروة	
Total	516,717	255,090	261,627	0	0	0	516,717	255,090	261,627	0	0	0	0	0	0	0	المجموع	
Sader /1 Qadha Center	138,773	68,509	70,264	0	0	0	138,773	68,509	70,264	0	0	0	0	0	0	0	مركز قضاء الصدر / 1	
Al-Sideeq Al-Akbar Nahia	183,453	90,566	92,887	0	0	0	183,453	90,566	92,887	0	0	0	0	0	0	0	الصديق الاكبر	
Sader /1 Al-Foral Nahia	404,814	199,847	204,967	0	0	0	404,814	199,847	204,967	0	0	0	0	0	0	0	الصدر الاولى / الفورات	
Total	727,040	358,922	368,118	0	0	0	727,040	358,922	368,118	0	0	0	0	0	0	0	المجموع	
Al-Karkh Qadha Center	120,908	59,689	61,219	0	0	0	120,908	59,689	61,219	0	0	0	0	0	0	0	مركز قضاء الكرخ	
Al-Mansour Nahia	463,639	228,887	234,752	0	0	0	463,639	228,887	234,752	0	0	0	0	0	0	0	المنصور	
Al-Mannoon Nahia	1,051,087	518,896	532,191	0	0	0	1,051,087	518,896	532,191	0	0	0	0	0	0	0	المنون	
Total	1,635,634	807,472	828,162	0	0	0	1,635,634	807,472	828,162	0	0	0	0	0	0	0	المجموع	

تقديرات سكان العراق 2019

con.Table (48)

تقديرات سكان محافظة بغداد حسب الوحدات الإدارية و البنية و الجنس لسنة 2019

POPULATION ESTIMATION OF BAGHDAD GOVERNORATE BY REGION, SEX & ADMINISTRATIVE UNITS FOR 2019

تابع جدول رقم (48)

Qadha	Nahia	Total			Rural			Urban			التسمية
		مجموع	انث	ذكور	مجموع	انث	ذكور	مجموع	انث	ذكور	
		Total	Female	Male	Total	Female	Male	Total	Female	Male	
Al-Kadimiya	Al-Kadimiya Qadha Center	448,849	221,586	227,263	0	0	0	448,849	221,586	227,263	مركز قضاء الكاظمية
	Al-Taji Nahia	176,239	85,955	90,284	120,449	58,413	62,036	55,790	27,542	28,248	التاجي
	Total	625,088	307,541	317,547	120,449	58,413	62,036	504,639	249,128	255,511	المجموع
Mahmudiya	Mahmudiya Qadha Center	165,204	81,025	84,179	61,112	29,637	31,475	104,092	51,388	52,704	مركز قضاء المحمدية
	Al-Yousifiya Nahia	140,654	68,351	72,303	124,711	60,480	64,231	15,943	7,871	8,072	الروسفية
	Al-Latifiya Nahia	104,916	51,053	53,863	85,030	41,236	43,794	19,886	9,817	10,069	التلقية
	Al-Rasheed Nahia	85,973	41,839	44,134	69,347	33,631	35,716	16,626	8,208	8,418	الرشيد
	Total	496,747	242,268	254,479	340,200	164,984	175,216	156,547	77,284	79,263	المجموع
Abu-Gharib	Abu-Gharib Qadha Center	159,956	78,541	81,415	48,849	23,690	25,159	111,107	54,851	56,256	مركز قضاء ابو غريب
	Al-Nasir & Al-Salam Nahia	171,616	83,796	87,820	106,359	51,580	54,779	65,257	32,216	33,041	النصر والسالم
	Total	331,572	162,337	169,235	155,208	75,270	79,938	176,364	87,067	89,297	المجموع
Al-Tarmiya	Al-Tarmiya Qadha Center	98,826	48,245	50,581	62,326	30,226	32,100	36,500	18,019	18,481	مركز قضاء التارمية
	Al-Mishabda Nahia	34,574	16,767	17,807	34,574	16,767	17,807	0	0	0	الشاهدة
	Al-Abjalil Nahia	15,548	7,540	8,008	15,548	7,540	8,008	0	0	0	الابجالي
	Total	148,948	72,552	76,396	112,448	54,533	57,915	36,500	18,019	18,481	المجموع
Al-Mada'in	Al-Mada'in Qadha Center	83,066	40,537	42,529	54,080	26,227	27,853	28,986	14,310	14,676	مركز قضاء المدائن
	Al-Jisr Nahia	170,204	83,164	87,040	98,857	47,942	50,915	71,347	35,222	36,125	الجسر
	Al-Wihda Nahia	218,502	106,956	111,546	104,749	50,799	53,950	113,753	56,157	57,596	الوحدة
	Total	471,772	230,657	241,115	257,686	124,968	132,718	214,086	105,689	108,397	المجموع
Al-Zohour	Al-Zohour Nahia	223,842	110,456	113,386	5,759	2,793	2,966	218,083	107,663	110,420	الزهور
	Total	223,842	110,456	113,386	5,759	2,793	2,966	218,083	107,663	110,420	المجموع
That Al Salasi	That Al Salasi Nahia	295,935	145,939	149,996	18,030	8,744	9,286	277,905	137,195	140,710	مركز قضاء ذات السلاسل (سلا)
	Total	295,935	145,939	149,996	18,030	8,744	9,286	277,905	137,195	140,710	ذات السلاسل
	Governorat Grand Total	8,340,711	4,108,515	4,232,196	1,043,279	505,951	537,328	7,297,432	3,602,564	3,694,868	مجموع المحافظة الكلي

تقديرات سكان العراق 2019

Table (49)

تقديرات سكان محافظة بابل حسب الوحدات الاقليمية والبيئية والجنس لسنة 2019

POPULATION ESTIMATION OF BABYLON GOVERNORATE BY REGION, SEX & ADMINISTRATIVE UNITS FOR 2019

جدول رقم (49)

Qadha	Nahia	Total			Rural			Urban			التسمية
		مجموع	انثى	ذكور	مجموع	انثى	ذكور	مجموع	انثى	ذكور	
Al-Hilla	Al-Hilla Qadha Center	597,367	296,306	301,061	129,631	63,859	65,772	467,736	232,447	235,289	مركز قضاء الحلة
	Abi Gharaq Nahia	116,140	57,327	58,813	89,834	44,254	45,580	26,306	13,073	13,233	أبي غرارق
	Total	713,507	353,633	359,874	219,465	108,113	111,352	494,042	245,520	248,522	المجموع
Al-Mahawil	Al-Mahawil Qadha Center	124,968	61,701	63,267	92,998	45,813	47,185	31,970	15,888	16,082	مركز قضاء المhawil
	Al-Mashoo Nahia	136,116	67,226	68,890	96,419	47,498	48,921	39,697	19,728	19,969	المشورج
	Al-Enam Nahia	39,428	19,481	19,947	26,125	12,870	13,255	13,303	6,611	6,692	الانام
Al-Hashimiya	Nile Nahia	62,913	31,023	31,890	55,763	27,470	28,293	7,150	3,553	3,597	النيل
	Total	363,425	179,431	183,994	271,305	133,651	137,654	92,120	45,780	46,340	المجموع
	Al-Hashimiya Qadha Center	38,254	19,011	19,243	0	0	0	38,254	19,011	19,243	مركز قضاء الهاشمية
Al-Hashimiya	Al-Qasim Nahia	170,282	84,248	86,034	86,640	42,681	43,959	83,642	41,567	42,075	القاسم
	Al-Madhatiya Nahia	145,240	71,813	73,427	84,217	41,487	42,730	61,023	30,326	30,697	المحذية
	Al-Shomali Nahia	93,253	46,019	47,234	74,617	36,758	37,859	18,636	9,261	9,375	الشوملي
Al-Mussayab	Al-Talea Nahia	41,635	20,549	21,086	32,782	16,149	16,633	8,853	4,400	4,453	التلية
	Total	488,664	241,640	247,024	278,256	137,075	141,181	210,408	104,565	105,843	المجموع
	Al-Mussayab Qadha Center	58,845	29,244	29,601	0	0	0	58,845	29,244	29,601	مركز قضاء المصيب
Al-Kifl	Saddat Al-Hindin Nahia	124,261	61,365	62,896	89,482	44,081	45,401	34,779	17,284	17,495	سدة الهندية
	Jurf Al-Sakhar Nahia	50,471	24,890	25,581	44,257	21,802	22,455	6,214	3,088	3,126	حرف السكر
	Al-Skandaria Nahia	170,317	84,350	85,967	67,049	33,030	34,019	103,268	51,320	51,948	الاسكندرية
Al-Kifl	Total	403,894	199,849	204,045	200,788	98,913	101,875	203,106	100,936	102,170	المجموع
	Al-Kifl Nahia	149,913	73,953	75,960	126,466	62,300	64,166	23,447	11,653	11,794	مركز قضاء الكفل
	Total	149,913	73,953	75,960	126,466	62,300	64,166	23,447	11,653	11,794	الكفل
Governorat Grand Total		2,119,403	1,048,506	1,070,897	1,096,280	540,052	556,228	1,023,123	508,454	514,669	مجموع المحافظة الكلي

تقديرات سكان العراق 2019

Table (50)

تقديرات سكان محافظة كربلاء حسب الوحدات الادارية والجنس لسنة 2019

POPULATION ESTIMATION OF KARBALA GOVERNORATE BY REGION , SEX & ADMINISTRATIVE UNITS FOR 2019

Qadha	Nahia	Total			Rural			Urban			التسمية	المحافظة
		مجموع Total	اناث Female	ذكور Male	مجموع Total	اناث Female	ذكور Male	مجموع Total	اناث Female	ذكور Male		
Kerbala	Kerbala Qadha Center	548,620	272,160	276,460	57,796	28,549	29,247	490,824	243,611	247,213	مركز قضاء كربلاء	كربلاء
	Total	548,620	272,160	276,460	57,796	28,549	29,247	490,824	243,611	247,213	المجموع	
Ain Al-Tamur	Ain Al-Tamur Qadha Center	29,226	14,461	14,765	19,026	9,398	9,628	10,200	5,063	5,137	مركز قضاء عين التمر	عين التمر
	Total	29,226	14,461	14,765	19,026	9,398	9,628	10,200	5,063	5,137	المجموع	
Al-Hindiya	Al-Hindiya Qadha Center	120,626	59,789	60,837	34,349	16,967	17,382	86,277	42,822	43,455	مركز قضاء الهندية	الهندية
	Al-Kharirat Nahia	59,216	29,254	29,962	57,668	28,486	29,182	1,548	788	780	الخورات	
Total	Total	179,842	89,043	90,799	92,017	45,453	46,564	87,825	43,590	44,235	المجموع	
Al-Hassainya	Al-Hassainya Qadha Center	157,311	77,765	79,546	132,257	65,330	66,927	25,054	12,435	12,619	مركز قضاء الحسينية	الحسينية
	Total	157,311	77,765	79,546	132,257	65,330	66,927	25,054	12,435	12,619	المجموع	
Al-Hur	Al-Hur Qadha Center	247,090	122,561	124,529	32,713	16,159	16,554	214,377	106,402	107,975	مركز قضاء الحور	الحور
	Total	247,090	122,561	124,529	32,713	16,159	16,554	214,377	106,402	107,975	المجموع	
Al-Jadwai Al-Ghhabi	Al-Jadwai Al-Ghhabi Nahia	88,717	43,841	44,876	80,681	39,853	40,828	8,036	3,988	4,048	الجدول الغربي	الجدول الغربي
	Total	88,717	43,841	44,876	80,681	39,853	40,828	8,036	3,988	4,048	المجموع	
Government Grand Total		1,250,806	619,831	630,975	414,480	204,742	209,738	836,316	415,089	421,227	مجموع المحافظة العلي	

جدول رقم (50)

تقديرات سكان العراق 2019

Table (51)

تقديرات سكان محافظة واسط حسب الوحدات الإدارية والجنس لسنة 2019

POPULATION ESTIMATION OF WASIT GOVERNORATE BY REGION, SEX & ADMINISTRATIVE UNITS FOR 2019

Qadha	Nahia	Total		Rural		Urban		التابعة	النساء		
		مجموع Total	إناث Female	ذكور Male	مجموع Total	إناث Female	ذكور Male			إناث Female	ذكور Male
Al-Kut	Al-Kut Qadha Center	465,823	230,612	235,211	66,197	32,794	33,403	399,626	197,818	201,808	مركز قضاء الكوت
	Wasit Nahia	49,120	24,327	24,793	30,599	15,159	15,440	18,521	9,168	9,353	واسط
	Shaaikh Saad Nahia	40,961	20,286	20,675	24,208	11,993	12,215	16,753	8,293	8,460	شيخ سعد
	Total	555,904	275,225	280,679	121,004	59,946	61,058	434,900	215,279	219,621	المجموع
Al-Noamaniya	Al-Noamaniya Qadha Center	119,205	59,026	60,179	46,354	22,964	23,390	72,851	36,062	36,789	مركز قضاء النعمانية
	Al-Hai Qadha Center	101,739	50,367	51,372	13,993	6,932	7,061	87,746	43,495	44,311	مركز قضاء الحي
	Al-Bashaer Nahia	37,518	18,585	18,933	34,316	17,000	17,316	3,202	1,585	1,617	الباشائر
	Total	139,257	68,952	70,305	48,309	23,932	24,377	90,948	45,020	45,928	المجموع
Badra	Badra Qadha Center	16,325	8,084	8,241	7,866	3,897	3,969	8,459	4,187	4,272	مركز قضاء بدرة
	Jaasan Nahia	12,626	6,253	6,373	7,287	3,610	3,677	5,339	2,543	2,696	جسان
	Al-Tahab Nahia (Zerbathiyah)	725	359	366	392	194	198	333	165	168	الهاب (زرباطية)
	Total	29,676	14,696	14,980	15,545	7,701	7,844	14,131	6,995	7,136	المجموع

جدول رقم (51)

تقديرات سكان العراق 2019

Con. Table (51)

تقديرات سكان محافظة واسط حسب الوحدات الادارية والبيئية والجنس لسنة 2019

POPULATION ESTIMATION OF WASIT GOVERNORATE BY REGION, SEX & ADMINISTRATIVE UNITS FOR 2019

تابع جدول رقم (51)

Qadha	Nahia	Total			Rural			Urban			التسمية	القضاء
		مجموع Total	انثى Female	ذكور Male	مجموع Total	انثى Female	ذكور Male	مجموع Total	انثى Female	ذكور Male		
Al-Suwaira	Al-Suwaira Qadha Center	152,648	75,591	77,057	73,449	36,387	37,062	79,199	39,204	39,995	مركز قضاء السويبة	السويبة
	Al-Shenamiya Nahia	37,431	18,542	18,889	33,050	16,373	16,677	4,381	2,169	2,212	الشحيبية	
	Total	190,079	94,133	95,946	106,499	52,760	53,739	83,580	41,373	42,207	المجموع	
Al-Azizya	Al-Azizya Qadha Center	106,786	52,879	53,907	49,429	24,487	24,942	57,357	28,392	28,965	مركز قضاء العزيزية	العزيزية
	Taj-eldeen (Al-Hafiyal) Nahia	82,589	40,898	41,691	39,711	19,673	20,038	42,878	21,225	21,653	تاج الدين (الحفوية)	
	Al-Duboni Nahia	24,220	11,997	12,223	20,077	9,946	10,131	4,143	2,051	2,092	الدوبري	
	Total	213,595	105,774	107,821	109,217	54,106	55,111	104,378	51,668	52,710	المجموع	
Al-Ahrrar	Al-Ahrrar Qadha Center	56,802	28,135	28,667	44,693	22,141	22,552	12,109	5,994	6,115	مركز قضاء الاحرار	الاحرار
	Total	56,802	28,135	28,667	44,693	22,141	22,552	12,109	5,994	6,115	المجموع	
Al-Zubaidiya	Al-Zubaidiya Qadha Center	56,906	28,182	28,721	36,505	18,085	18,420	20,398	10,097	10,301	مركز قضاء الزبيدية	الزبيدية
	Total	56,906	28,182	28,721	36,505	18,085	18,420	20,398	10,097	10,301	المجموع	
Al-Mowataqiya	Al-Mowataqiya Qadha Center	53,610	26,553	27,060	35,280	17,478	17,802	18,333	9,075	9,258	مركز قضاء المواقية	المواقية
	Total	53,610	26,553	27,060	35,280	17,478	17,802	18,333	9,075	9,258	المجموع	
	Governorat Grand Total	1,415,034	700,676	714,358	563,406	279,113	284,293	851,628	421,563	430,065	مجموع المحافظة الكلي	

تقديرات سكان العراق 2019

Table (52)

تقديرات سكان محافظة صلاح الدين حسب الوحدات الادارية والبيئية والجنس لسنة 2019

POPULATION ESTIMATION OF SALAH AL-DEEN GOVERNORATE BY REGION , SEX & ADMINISTRATIVE UNITS FOR YEAR 2019

جدول رقم (52)

Qadha	Nahia	Total			Rural			Urban			التسمية	القضاء
		مجموع	انث	ذكور	مجموع	انث	ذكور	مجموع	انث	ذكور		
Tikrit	Tikrit Qadha Center	194,840	96,471	98,369	83,007	40,996	42,011	111,833	55,475	56,358	مركز قضاء تكريت	تكريت
	Total	194,840	96,471	98,369	83,007	40,996	42,011	111,833	55,475	56,358	المجموع	
Tooz-Khormato	Tooz-Khormato Qadha Center	125,308	62,116	63,192	20,043	9,899	10,144	105,265	52,217	53,048	مركز قضاء طوز خورماتو	طوز خورماتو
	Sulaiman Baig Nahia	28,999	14,353	14,646	14,724	7,272	7,452	14,275	7,081	7,194	سليمان بك	
	Total	154,307	76,469	77,838	34,767	17,171	17,596	119,540	59,298	60,242	المجموع	
	Samarra Qadha Center	216,695	107,344	109,351	68,113	33,640	34,473	148,582	73,704	74,878	مركز قضاء سامراء	سامراء
Samarra	A-Huotasin Nahia	18,819	9,312	9,507	10,854	5,361	5,493	7,965	3,951	4,014	المعتصم	
	Dijla Nahia	18,911	9,344	9,567	17,101	8,446	8,655	1,810	898	912	ديلة	
	Total	254,425	126,000	128,425	96,068	47,447	48,621	158,357	78,553	79,804	المجموع	
	Balad Qadha Center	84,908	42,068	42,840	23,388	11,551	11,837	61,520	30,517	31,003	مركز قضاء بلد	بلد
Balad	A-Estnaki Nahia	50,526	24,964	25,562	46,111	22,774	23,337	4,415	2,190	2,225	الاستنكي	
	Yathrib Nahia	83,151	41,073	42,078	80,809	39,911	40,898	2,342	1,162	1,180	يثرب	
	Total	218,585	108,105	110,480	150,308	74,236	76,072	68,277	33,869	34,408	المجموع	
Beygee	Beygee Qadha Center	187,369	92,724	94,645	102,269	50,510	51,759	85,100	42,214	42,886	مركز قضاء بيجي	بيجي
	A-Ssynia Nahia	40,133	19,893	20,240	6,850	3,383	3,467	33,283	16,510	16,773	الصينيا	
	Total	227,502	112,617	114,885	109,119	53,893	55,226	118,383	58,724	59,659	المجموع	

تقديرات سكان العراق 2019

Con.Table (52)

تقديرات سكان محافظة صلاح الدين حسب الوحدات الادارية والجنس لسنة 2019

POPULATION ESTIMATION OF SALAH AL-DEEN GOVERNORATE BY REGION , SEX & ADMINISTRATIVE UNITS FOR YEAR 2019

تابع جدول رقم (52)

Qadha	Nahia	Total			Rural			Urban			التاحية	القضاء
		مجموع Total	انث Female	ذكور Male	مجموع Total	انث Female	ذكور Male	مجموع Total	انث Female	ذكور Male		
Al-Daur	Al-Daur Qadha Center	72,896	36,053	36,843	49,473	24,434	25,039	23,423	11,619	11,804	مركز قضاء الدور	الدور
	Total	72,896	36,053	36,843	49,473	24,434	25,039	23,423	11,619	11,804	المجموع	
Al-Shirqat	Al-Shirqat Qadha Center	222,988	110,253	112,735	166,922	82,441	84,481	56,066	27,812	28,254	مركز قضاء الشيرقات	الشيرقات
	Total	222,988	110,253	112,735	166,922	82,441	84,481	56,066	27,812	28,254	المجموع	
Al-Dijail	Al-Dijail Qadha Center	112,586	55,686	56,900	75,249	37,165	38,084	37,337	18,521	18,816	مركز قضاء الديجل	الديجل
	Total	112,586	55,686	56,900	75,249	37,165	38,084	37,337	18,521	18,816	المجموع	
Ameryy	Ameryy Qadha Center	47,581	23,531	24,050	33,248	16,421	16,827	14,333	7,110	7,223	مركز قضاء امرلي	امرلي
	Total	47,581	23,531	24,050	33,248	16,421	16,827	14,333	7,110	7,223	المجموع	
Alam	Alam Qadha Center	61,513	30,407	31,106	49,250	24,324	24,926	12,283	6,083	6,180	مركز قضاء الالم	الالم
	Total	61,513	30,407	31,106	49,250	24,324	24,926	12,283	6,083	6,180	المجموع	
Al-Dhobla	Al-Dhobla Qadha Center	70,009	34,615	35,394	51,547	25,458	26,089	18,462	9,157	9,305	مركز قضاء الذبولية	الذبولية
	Total	70,009	34,615	35,394	51,547	25,458	26,089	18,462	9,157	9,305	المجموع	
Governmental Grand Total		1,637,232	810,207	827,025	898,958	443,986	454,972	738,274	366,221	372,053	مجموع المحافظة الكلي	

تقديرات سكان العراق 2019

Table (53)

تقديرات سكان محافظة النجف حسب الوحدات الادارية و البلدية و الجنس لسنة 2019
POPULATION ESTIMATION OF AL-NAJAF GOVERNORATE BY REGION, SEX & ADMINISTRATIVE UNITS FOR 2019

Qadha	Nahia	Total		Rural		Urban		التسمية	النظام			
		مجموع	الذكور	الذكور	المجموع	الذكور	المجموع					
Al-Najaf	Al-Najaf Qadha Center	795,700	398,558	397,142	28,764	14,156	14,608	766,936	384,402	382,534	مركز قضاء النجف	النجف
	Al-Haydariya Nahia	56,347	27,902	28,445	37,499	18,455	19,044	18,848	9,447	9,401	الجزيرة	
	Al-Shabaka Nahia	477	239	238	0	0	0	477	239	238	الشبكة	
	Total	852,524	426,699	425,825	66,263	32,611	33,652	786,261	394,088	392,173	المجموع	
Al-Kufa	Al-Kufa Qadha Center	248,334	123,812	124,522	72,519	35,690	36,829	175,815	88,122	87,693	مركز قضاء الكوفة	الكوفة
	Al-Abbassiya Nahia	96,512	47,630	48,882	81,875	40,294	41,581	14,637	7,336	7,301	العائدية	
	Al-Hunrya Nahia	32,388	16,055	16,333	19,709	9,700	10,009	12,679	6,355	6,324	الحرية	
	Total	377,234	187,497	189,737	174,103	85,684	88,419	203,131	101,813	101,318	المجموع	
Al-Manathara	Al-Manathara Qadha Center	95,593	47,341	48,252	63,035	31,022	32,013	32,558	16,319	16,239	مركز قضاء المنطرة	المنطرة
	Al-Heera Nahia	41,164	20,428	20,736	22,463	11,055	11,408	16,701	9,373	9,328	الحرية	
	Total	136,757	67,769	68,988	85,498	42,077	43,421	51,259	25,692	25,567	المجموع	
Al-Mishkiab	Al-Mishkiab Qadha Center	95,776	47,421	48,355	64,311	31,650	32,661	31,465	15,771	15,694	مركز قضاء المشخاب	المشخاب
	Al-Qadisiya Nahia	48,047	23,705	24,342	41,525	20,436	21,089	6,522	3,269	3,253	القادسية	
	Total	143,823	71,126	72,697	105,836	52,086	53,750	37,987	19,040	18,947	المجموع	
	Governorat Grand Total	1,510,338	753,091	757,247	431,700	212,458	219,242	1,078,638	540,633	538,005	مجموع المحافظة الكف	

جدول رقم (53)

تقديرات سكان العراق 2019

Table (54)

تقديرات سكان محافظة القادسية حسب الوحدات الادارية والبيئية والجنس لسنة 2019

POPULATION ESTIMATION OF AL-QADISIYA GOVERNORATE BY REGION , SEX & ADMINISTRATIVE UNITS FOR YEAR 2019

جدول رقم (54)

Qadha	Nahia	Total			Rural			Urban			النسبة المئوية	التقسيم
		مجموع	انث	ذكور	مجموع	انث	ذكور	مجموع	انث	ذكور		
		Total	Female	Male	Total	Female	Male	Total	Female	Male		
Al-Diwaniya	Al-Diwaniya Qadha Center	449,617	223,199	226,418	35,191	17,429	17,762	414,426	205,770	208,656	مركز قضاء النورانية	النورانية
	Total	449,617	223,199	226,418	35,191	17,429	17,762	414,426	205,770	208,656	المجموع	
	Al-Diwaniya Qadha Center	55,725	27,644	28,081	19,255	9,536	9,719	36,470	18,108	18,362	مركز قضاء عك	عك
Ataq	Natar Nahia	25,813	12,790	13,023	21,485	10,641	10,844	4,328	2,149	2,179	قر	عك
	Total	81,538	40,434	41,104	40,740	20,177	20,563	40,798	20,257	20,541	المجموع	
	Al-Shamiya Qadha Center	99,736	49,471	50,265	40,202	19,911	20,291	59,534	29,560	29,974	مركز قضاء الشامية	الشامية
Al-Shamiya	Al-Salahiya Nahia	33,697	16,694	17,003	29,935	14,826	15,109	3,762	1,868	1,894	المساحية	الشامية
	Total	133,433	66,165	67,268	70,137	34,737	35,400	63,296	31,428	31,868	المجموع	
	Al-Hamza Qadha Center	137,151	68,038	69,113	48,125	23,835	24,290	89,026	44,203	44,823	مركز قضاء الحمزة	الحمزة
Al-Hamza	Total	137,151	68,038	69,113	48,125	23,835	24,290	89,026	44,203	44,823	المجموع	
	Gammas Qadha Center	100,457	49,798	50,659	64,855	32,121	32,734	35,602	17,677	17,925	مركز قضاء غماس	غماس
	Total	100,457	49,798	50,659	64,855	32,121	32,734	35,602	17,677	17,925	المجموع	
Gammas	Al-Badair Qadha Center	61,812	30,639	31,173	41,435	20,521	20,914	20,377	10,118	10,259	مركز قضاء البدير	البدير
	Total	61,812	30,639	31,173	41,435	20,521	20,914	20,377	10,118	10,259	المجموع	

تقديرات سكان العراق 2019

Con.Table (52)

تقديرات سكان محافظة القادسية حسب الوحدات الادارية والدينية والجنس لسنة 2019

تابع جدول رقم (54)

POPULATION ESTIMATION OF AL-QADISIYA GOVERNORATE BY REGION, SEX & ADMINISTRATIVE UNITS FOR YEAR 2019

Qadha	Nahia	Total			Rural			Urban			التنمية	التابع
		مجموع	انث	ذكور	مجموع	انث	ذكور	مجموع	انث	ذكور		
Al-Daghara Center	Al-Daghara/Aged Qadha Center	67,984	33,697	34,287	46,913	23,235	23,678	21,071	10,482	10,609	مركز قضاء اكد (الناظرة)	اكد (الناظرة)
	Total	67,984	33,697	34,287	46,913	23,235	23,678	21,071	10,482	10,609	المجموع	
Al-Saniya	Al-Saniya Qadha Center	47,853	23,714	24,139	36,624	18,139	18,485	11,229	5,575	5,654	مركز قضاء السنية	السنية
	Total	47,853	23,714	24,139	36,624	18,139	18,485	11,229	5,575	5,654	المجموع	
Sumar	Sumar Qadha Center	41,866	20,749	21,117	30,309	15,011	15,298	11,557	5,738	5,819	مركز قضاء سومر	سومر
	Total	41,866	20,749	21,117	30,309	15,011	15,298	11,557	5,738	5,819	المجموع	
Al-Mihanawiya	Al-Mihanawiya Qadha Center	46,535	23,060	23,475	36,108	17,883	18,225	10,427	5,177	5,250	مركز قضاء الميخارية	الميخارية
	Total	46,535	23,060	23,475	36,108	17,883	18,225	10,427	5,177	5,250	المجموع	
Al-Shatefa	Al-Shatefa Qadha Center	52,823	26,177	26,646	40,909	20,261	20,648	11,914	5,916	5,998	مركز قضاء الشاقلية	الشاقلية
	Total	52,823	26,177	26,646	40,909	20,261	20,648	11,914	5,916	5,998	المجموع	
Al-Shirafiya	Al-Shirafiya Qadha Center	59,616	29,553	30,063	38,098	18,869	19,229	21,518	10,684	10,834	مركز قضاء الشرافية	الشاقلية
	Total	59,616	29,553	30,063	38,098	18,869	19,229	21,518	10,684	10,834	المجموع	
Al-Sadeer	Al-Sadeer Qadha Center	44,346	21,973	22,373	36,516	18,085	18,431	7,830	3,888	3,942	مركز قضاء السدير	السدير
	Total	44,346	21,973	22,373	36,516	18,085	18,431	7,830	3,888	3,942	المجموع	
Government Grand Total		1,325,031	657,196	667,835	565,960	280,303	285,657	759,071	376,893	382,178	مجموع المحافظة اكل	

تقديرات سكان العراق 2019

Table (55)

تقديرات سكان محافظة المثنى حسب الوحدات الادارية والبنية والجنس لسنة 2019

POPULATION ESTIMATION OF AL-MUTHANNA GOVERNORATE BY REGION, SEX & ADMINISTRATIVE UNITS FOR 2019

جدول رقم (55)

Qadha	Nahia	Total			Rural			Urban			التقسيم
		مجموع	انث	ذكور	مجموع	انث	ذكور	مجموع	انث	ذكور	
		Total	Female	Male	Total	Female	Male	Total	Female	Male	
Al-Samawa	Al-Samawa Qadha Center	308,364	152,573	155,791	80,787	40,543	40,244	227,577	112,030	115,547	مركز قضاء الساموة
	Total	308,364	152,573	155,791	80,787	40,543	40,244	227,577	112,030	115,547	المجموع
Al-Rumatha	Al-Rumatha Qadha Center	125,958	62,366	63,592	37,631	18,885	18,746	88,327	43,481	44,846	مركز قضاء الرميثة
	Total	125,958	62,366	63,592	37,631	18,885	18,746	88,327	43,481	44,846	المجموع
Al-Salman	Al-Salman Qadha Center	10,179	5,076	5,103	6,831	3,428	3,403	3,348	1,648	1,700	مركز قضاء السلمين
	Al-Bussaiya Nahia	1,183	583	600	58	29	29	1,125	554	571	الصحبة
Total		11,362	5,659	5,703	6,889	3,457	3,432	4,473	2,202	2,271	المجموع
Al-Khidhr	Al-Khidhr Qadha Center	94,844	47,173	47,671	42,282	21,224	21,058	52,562	25,949	26,613	مركز قضاء الخضر
	Al-Daraji Nahia	19,920	9,976	9,944	17,745	8,905	8,840	2,175	1,071	1,104	الدارجي
Total		114,764	57,149	57,615	60,027	30,129	29,898	54,737	27,020	27,717	المجموع
Al-Warka	Al-Warka Qadha Center	68,409	34,293	34,116	64,510	32,374	32,136	3,899	1,919	1,980	مركز قضاء الوركاء
	Al-Qarama	34,076	17,101	16,975	34,076	17,101	16,975	0	0	0	الكرامة
Total		102,485	51,394	51,091	98,586	49,475	49,111	3,899	1,919	1,980	المجموع
Al-Hilal	Al-Hilal Qadha Center	41,490	20,790	20,700	38,193	19,167	19,026	3,297	1,623	1,674	مركز قضاء الهلال
	Total	41,490	20,790	20,700	38,193	19,167	19,026	3,297	1,623	1,674	المجموع
Al-Sowair	Al-Sowair Qadha Center	49,381	24,767	24,614	47,829	24,003	23,826	1,552	764	788	مركز قضاء السوير
	Total	49,381	24,767	24,614	47,829	24,003	23,826	1,552	764	788	المجموع
Al-Majid	Al-Majid Qadha Center	45,271	22,687	22,584	41,895	21,025	20,870	3,376	1,662	1,714	مركز قضاء المجيد
	Total	45,271	22,687	22,584	41,895	21,025	20,870	3,376	1,662	1,714	المجموع
Al-Najmi	Al-Najmi Nahia	36,722	18,420	18,302	35,784	17,958	17,826	938	462	476	النجفي
	Total	36,722	18,420	18,302	35,784	17,958	17,826	938	462	476	المجموع
Governorat Grand Total		835,797	415,805	419,992	447,621	224,642	222,979	388,176	191,163	197,013	مجموع المحافظة المثنى

تقديرات سكان العراق 2019

Table (56)

تقديرات سكان محافظة ذي قار حسب الوحدات الادارية والجنس والسنة 2019

POPULATION ESTIMATION OF THE QAR GOVERNORATE BY REGION, SEX & ADMINISTRATIVE UNITS FOR 2019

Qadha	Nahia	Total			Rural			Urban			التسمية	التقسيم
		مجموع Total	انث Female	ذكور Male	انث Female	ذكور Male	مجموع Total	انث Female	ذكور Male			
Al-Nasiriya	Al-Nasiriya Qadha Center	573,148	285,816	287,332	0	0	573,148	285,816	287,332	مركز قضاء الناصرية	الناصرية	
	Ur Nahia	66,804	33,209	33,595	61,672	31,022	5,132	2,559	2,573	أري	الناصرية	
	Total	639,952	319,025	320,927	61,672	31,022	578,280	288,375	289,905	مجموع القضاء		
Al-Rifaai	Al-Rifaai Qadha Center	166,090	82,673	83,417	89,517	44,488	45,029	76,573	38,185	38,388	مركز قضاء الرفاعي	الرفاعي
	Suq Al-Shoyokh Center	135,040	67,341	67,699	0	0	135,040	67,341	67,699	مركز قضاء سوق الشيوخ	سوق الشيوخ	
	Akarka Nahia	50,364	25,038	25,326	45,652	22,688	22,964	4,712	2,350	2,362	عككة	
Suq Al-Shoyokh	Al-Fadhliya Nahia	58,085	28,896	29,189	41,030	20,391	20,639	17,055	8,505	8,550	الغضبية	
	Total	243,489	121,275	122,214	86,682	43,079	43,603	156,807	78,196	78,611	مجموع القضاء	
	Al-Chibaysh Qadha Center	46,421	23,135	23,286	8,168	4,059	4,109	38,253	19,076	19,177	مركز قضاء الجبايش	الجبايش
Al-Chibaysh	Al-Hammer Nahia	10,183	5,075	5,108	1,799	894	905	8,384	4,181	4,203	الحصار	
	Total	56,604	28,210	28,394	9,967	4,953	5,014	46,637	23,257	23,380	مجموع القضاء	
	Al-Shattra Qadha Center	255,797	127,443	128,354	68,826	34,205	34,621	186,971	93,238	93,733	مركز قضاء القطر	القطر
Al-Dawaya	Al-Dawaya Qadha Center	91,224	45,402	45,822	52,355	26,019	26,336	38,869	19,383	19,486	مركز قضاء الوراثة	الوراثة
	Total	91,224	45,402	45,822	52,355	26,019	26,336	38,869	19,383	19,486	مجموع القضاء	
	Al-Islah Qadha Center	47,412	23,591	23,821	31,015	15,414	15,601	16,397	8,177	8,220	مركز قضاء الإصلاح	الإصلاح
Al-Islah	Total	47,412	23,591	23,821	31,015	15,414	15,601	16,397	8,177	8,220	مجموع القضاء	

جدول رقم (56)

تقديرات سكان العراق 2019

Table (56)

تقديرات سكان محافظة ذي قار حسب الوحدات الادارية والجنس لسنة 2019

POPULATION ESTIMATION OF THIQAR GOVERNORATE BY REGION, SEX & ADMINISTRATIVE UNITS FOR 2019

تابع جدول رقم (56)

Qadha	Nahia	Total		Rural		Urban		التسمية			
		مجموع	انثى	ذكور	مجموع	انثى	ذكور				
		Total	Female	Male	Total	Female	Male				
Said Dekhli	Qadha Center	62,208	30,943	31,265	46,487	23,103	23,384	15,721	7,840	7,881	مركز قضاء سيد دخيل
	Total	62,208	30,943	31,265	46,487	23,103	23,384	15,721	7,840	7,881	مجموع القضاء
Qalat Siker	Qadha Center	107,142	53,340	53,802	52,369	26,026	26,343	54,773	27,314	27,459	مركز قضاء قلعة سكر
	Total	107,142	53,340	53,802	52,369	26,026	26,343	54,773	27,314	27,459	مجموع القضاء
Al-Fhood	Al-Fhood Qadha Center	48,897	24,350	24,547	19,810	9,845	9,965	29,087	14,505	14,582	مركز قضاء الفهود
	Total	48,897	24,350	24,547	19,810	9,845	9,965	29,087	14,505	14,582	مجموع القضاء
Al-Shattra	Al-Gharraf Qadha Center	126,170	62,788	63,382	76,336	37,937	38,399	49,834	24,851	24,983	مركز قضاء الشراف
	Total	126,170	62,788	63,382	76,336	37,937	38,399	49,834	24,851	24,983	مجموع القضاء
Al-Nasr	Al-Nasr Qadha Center	106,248	52,893	53,355	53,805	26,741	27,064	52,443	26,152	26,291	مركز قضاء النصر
	Total	106,248	52,893	53,355	53,805	26,741	27,064	52,443	26,152	26,291	مجموع القضاء
Al-Fajer	Al-Fajer Qadha Center	64,645	32,177	32,468	35,163	17,475	17,688	29,482	14,702	14,780	مركز قضاء الفجر
	Total	64,645	32,177	32,468	35,163	17,475	17,688	29,482	14,702	14,780	مجموع القضاء
Al-Bathna	Al-Bathna Qadha Center	50,082	24,935	25,147	23,576	11,717	11,859	26,506	13,218	13,288	مركز قضاء البطحاء
	Total	50,082	24,935	25,147	23,576	11,717	11,859	26,506	13,218	13,288	مجموع القضاء
Garnat Beni Said	Garnat Beni Said Qadha Center	63,147	31,412	31,735	45,853	22,788	23,065	17,294	8,624	8,670	مركز قضاء كريمة بني سعيد
	Al-Tiar Nahia	21,231	10,559	10,672	16,689	8,294	8,395	4,542	2,265	2,277	التيار
Government Grand Total	Total	84,378	41,971	42,407	62,542	31,082	31,460	21,836	10,889	10,947	مجموع القضاء
	Government Grand Total	2,150,338	1,071,016	1,079,322	770,122	382,734	387,388	1,380,216	686,282	691,934	مجموع المحافظة الكلية

تقديرات سكان العراق 2019

Con.Table (57)

تقديرات سكان محافظة ميسان حسب الوحدات الادارية والبيئية والجنس لسنة 2019

POPULATION ESTIMATION OF MAYSAN GOVERNORATE BY REGION , SEX & ADMINISTRATIVE UNITS FOR 2019

جدول رقم (57)

Qadha	Nahia	Total			Rural			Urban			التحفة	القضاء	
		مجموع	انث	ذكور	مجموع	انث	ذكور	مجموع	انث	ذكور			
Al-Amara	Total	576,989	288,592	288,397	35,628	18,097	17,531	541,361	270,495	270,866	مركز قضاء العمرة	العمارة	
		288,592	288,397	35,628	18,097	17,531	541,361	270,495	270,866	مركز قضاء العمرة	العمارة		
	Total	576,989	288,592	288,397	35,628	18,097	17,531	541,361	270,495	270,866	المجموع		
		32,759	16,490	16,269	14,722	7,478	7,244	18,037	9,012	9,025	مركز قضاء علي الغربي		
	Ali Al-Gharbi	Ali Al-Sharqi Nahia	21,784	10,965	10,819	9,680	4,917	4,763	12,104	6,048	6,056	علي الغربي	علي الغربي
			54,543	27,455	27,088	24,402	12,395	12,007	30,141	15,060	15,081	المجموع	
	Al-Maimouna	Total	53,522	27,017	26,505	33,104	16,815	16,289	20,418	10,202	10,216	مركز قضاء الميمونة	
			38,666	19,475	19,191	18,788	9,543	9,245	19,878	9,932	9,946	الميمونة / السلام	
		Said Ahmed Al-Rifaai Nahia	14,462	7,332	7,130	12,847	6,525	6,322	1,615	807	808	السيد احمد الرفاعي	الميمونة
			106,650	53,824	52,826	64,739	32,883	31,856	41,911	20,941	20,970	المجموع	
Qalat Saleh Center		63,455	31,908	31,547	24,343	12,365	11,978	39,112	19,543	19,569	مركز قضاء قلعة صالح		
Qalat Saleh	Al-Ezair Nahia	47,454	23,948	23,506	28,667	14,561	14,106	18,787	9,387	9,400	العزيز	قلعة صالح	
		110,909	55,856	55,053	53,010	26,926	26,084	57,899	28,930	28,969	المجموع		

تقديرات سكان العراق 2019

Con.Table (57)

تقديرات سكان محافظة ميسان حسب الوحدات الادارية والجنس لسنة 2019

POPULATION ESTIMATION OF MAYSAN GOVERNORATE BY REGION , SEX & ADMINISTRATIVE UNITS FOR 2019

تابع جدول رقم (57)

Qadha	Nahia	Total مجموع			Rural ريف			Urban حضر			النسبة المئوية	القضاء
		مجموع Total	انث Female	ذكور Male	انث Female	ذكور Male	مجموع Total	انث Female	ذكور Male			
Al-Mejar Al-Kabir	Al-Mejar Al-Kabir Qadha Center	116,265	58,257	58,008	19,855	10,085	9,770	96,410	48,172	48,238	مركز قضاء السحر الكبير	
	Al-Adel Nahia	22,290	11,178	11,112	4,892	2,485	2,407	17,398	8,693	8,705	العل	السحر الكبير
	Al-Khayr Nahia	24,940	12,591	12,349	15,743	7,996	7,747	9,197	4,595	4,602	الخير	
	Total	163,495	82,026	81,469	40,490	20,566	19,924	123,005	61,460	61,545	المجموع	
Al-Kahlaha	Al-Kahlaha Qadha Center	39,952	20,103	19,849	16,972	8,621	8,351	22,980	11,482	11,498	مركز قضاء الكلاء	
	Al-Mehersh Nahia	31,601	15,941	15,660	18,331	9,311	9,020	13,270	6,630	6,640	المشراح	الكلاء
	Bani Hashim Nahia	19,805	10,045	9,780	18,069	9,178	8,891	1,736	867	869	بني هاشم	
	Total	91,358	46,089	45,289	53,372	27,110	26,282	37,986	18,979	19,007	المجموع	
Kumait	Kumait Qadha Center	38,022	19,221	18,801	26,831	13,628	13,203	11,191	5,593	5,598	مركز قضاء كويت	كويت
	Total	38,022	19,221	18,801	26,831	13,628	13,203	11,191	5,593	5,598	المجموع	
Governorat Grand Total		1,141,966	573,063	568,903	298,472	151,605	146,867	843,494	421,458	422,036	مجموع المحافظة اكل	

تقديرات سكان العراق 2019

Table (58)

تقديرات سكان محافظة البصرة حسب الوحدات الإدارية والبيئية والجنس لسنة 2019

POPULATION ESTIMATION OF BASRAH GOVERNORATE BY REGION , SEX & ADMINISTRATIVE UNITS FOR 2019

Qadha	Nahia	Total			Rural			Urban			التسمية القسمية
		مجموع Total	إناث Female	ذكور Male	إناث Female	ذكور Male	مجموع Total	إناث Female	ذكور Male		
Al-Basrah	Al-Basrah Qadha Center	1,307,159	649,704	657,455	51,658	25,876	25,782	1,255,501	623,828	631,673	مركز قضاء البصرة
	Total	1,307,159	649,704	657,455	51,658	25,876	25,782	1,255,501	623,828	631,673	مجموع القضاء البصرة
Abu Al-Khaseeb	Abu Al-Khaseeb Qadha Center	218,599	108,657	109,942	10,094	5,056	5,038	208,505	103,601	104,904	مركز قضاء أبي الخصب
	AL-Seeba	10,967	5,480	5,487	7,558	3,786	3,772	3,409	1,694	1,715	السبعا أبي الخصب
Al-Zubair	Al-Zubair Qadha Center	404,180	201,213	202,967	95,509	47,842	47,667	308,671	153,371	155,300	مركز قضاء الزبير
	Satwan Nahia	58,616	29,255	29,361	32,149	16,104	16,045	26,467	13,151	13,316	سطلوان الزبير
Al-Qurna	Um Qasr Nahia	61,892	30,796	31,096	10,797	5,408	5,389	51,095	25,388	25,707	أم قصر
	Total	524,688	261,264	263,424	138,455	69,354	69,101	386,233	191,910	194,323	مجموع القضاء القوية
Al-Faw	Al-Qurna Qadha Center	145,785	72,502	73,283	16,022	8,026	7,996	129,763	64,476	65,287	مركز قضاء القوية
	Al-Thagar Nahia	38,920	19,482	19,438	35,453	17,759	17,694	3,467	1,723	1,744	الثغر القوية
Al-Faw	Total	184,705	91,984	92,721	51,475	25,785	25,690	133,230	66,199	67,031	مجموع القضاء القوية
	Al-Faw Qadha Center	43,365	21,574	21,791	6,585	3,299	3,286	36,780	18,275	18,505	مركز قضاء القوار القوار
Al-Faw	Total	43,365	21,574	21,791	6,585	3,299	3,286	36,780	18,275	18,505	مجموع القضاء القوار

جدول رقم (58)

تقديرات سكان العراق 2019

Cont:Table (58)

تقديرات سكان محافظة البصرة حسب الوحدات الادارية والدينية والجنس لسنة 2019

تابع جدول رقم (58)

POPULATION ESTIMATION OF BASRAH GOVERNORATE BY REGION , SEX & ADMINISTRATIVE UNITS FOR 2019

Qadha	Nahia	Total			Rural			Urban			التسمية	القضاء
		مجموع	انث	ذكور	مجموع	انث	ذكور	مجموع	انث	ذكور		
		Total	Female	Male	Total	Female	Male	Total	Female	Male		
Sila Al-Arab	Shat Al-Arab Qadha Center	145,084	72,123	72,961	8,587	4,301	4,286	136,497	67,822	68,675	مركز قضاء شط العرب	
	Al-Nashwa Nahia	33,880	16,958	16,922	30,654	15,355	15,299	3,226	1,603	1,623	الشيخة	شط العرب
	Total	178,964	89,081	89,883	39,241	19,656	19,585	139,723	69,425	70,298	مجموع القضاء	
Al-Mitama	Al-Midaina Qadha Center	80,548	40,217	40,331	48,334	24,211	24,123	32,214	16,008	16,208	مركز قضاء المدينة	
	Iz-Eideen Salim Nahia	70,092	34,992	35,100	40,843	20,459	20,384	29,249	14,533	14,716	جز السن سليم	المدينة
	Total	150,640	75,209	75,431	89,177	44,670	44,507	61,463	30,539	30,924	مجموع القضاء	
Al-Hartha	Al-Hartha Qadha Center	166,913	83,122	83,791	46,281	23,183	23,098	120,632	59,939	60,693	مركز قضاء الهارثة	الهارثة
	Total	166,913	83,122	83,791	46,281	23,183	23,098	120,632	59,939	60,693	مجموع القضاء	
Al-Dair	Al-Dair Nahia	108,899	54,421	54,478	76,883	38,513	38,370	32,016	15,908	16,108	مركز قضاء الدور	الدور
	Total	108,899	54,421	54,478	76,883	38,513	38,370	32,016	15,908	16,108	مجموع القضاء	
Talaha (Al-Sadiq) Nahia	Al-Sadiq (Talaha) Nahia	90,174	44,980	45,194	43,345	21,712	21,633	46,829	23,268	23,561	السايق (طلحة)	السايق (طلحة)
	Total	90,174	44,980	45,194	43,345	21,712	21,633	46,829	23,268	23,561	مجموع القضاء	
Governorat Grand Total		2,985,073	1,485,476	1,499,597	550,752	280,890	279,862	2,424,321	1,204,586	1,219,735	مجموع المحافظة التي	

Figure (5)

Age structure of Iraq population for 2019

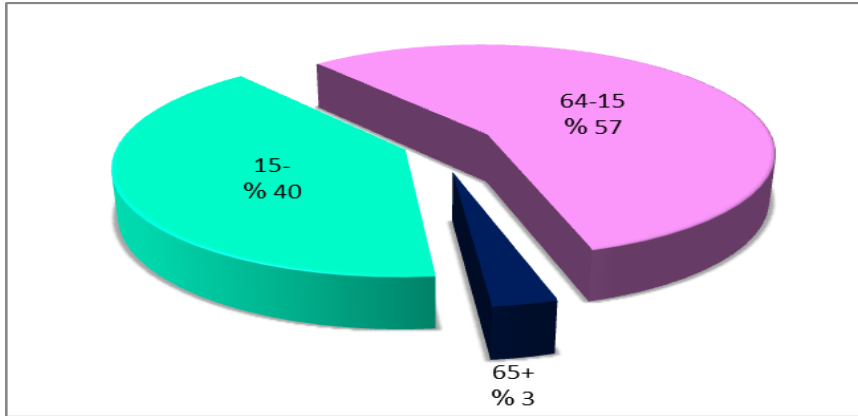

10. Number of young people for the age (15-24) for 2019 amounted (7,817,293) population, formed (20%) of total population, age group (15-19) years formed (11%) of total population, where as age group (20-24) years formed (9%) of total population as shown in table (3).

Figure (6)

Proportional distribution of Iraq population for 2019

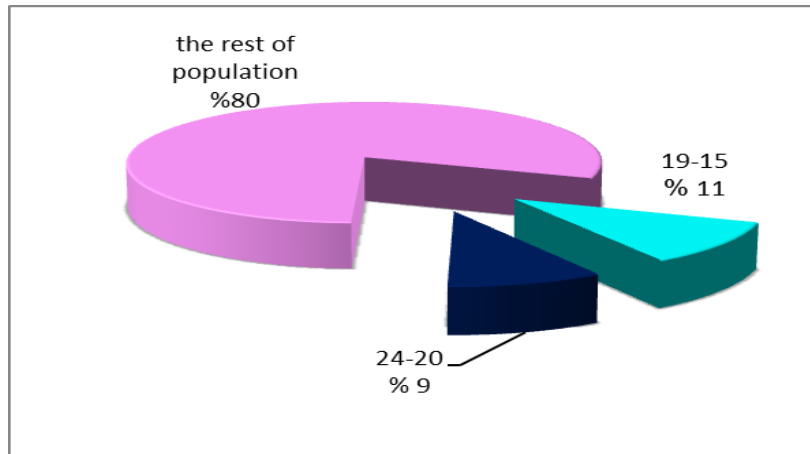
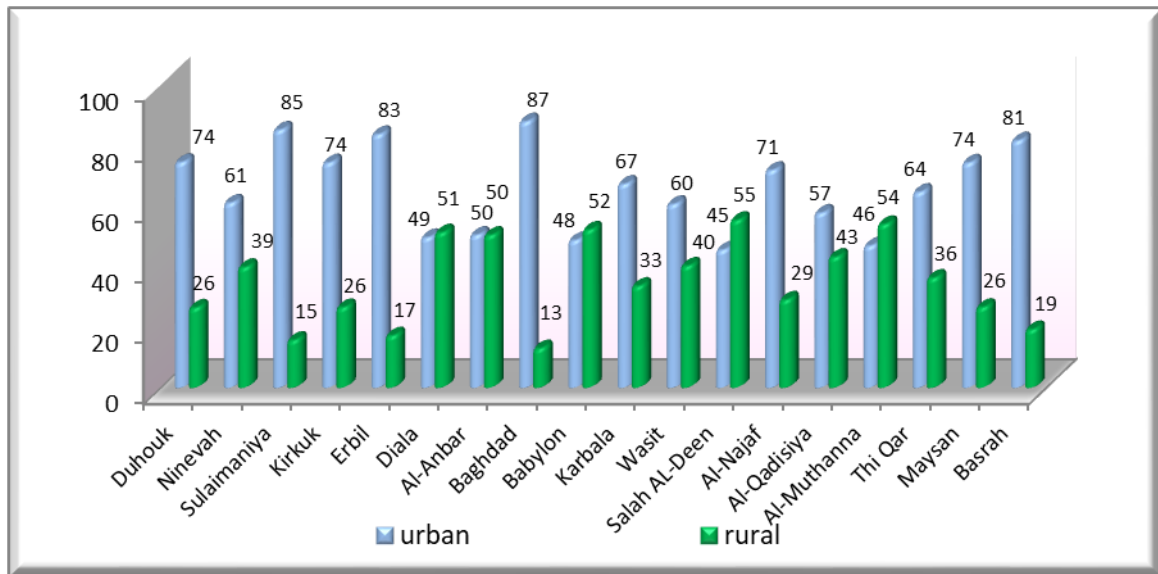

Figure (4)

Distribution of Iraq population by governorate and region for 2019



7-The number of population less than (15) years (15,833,657) for 2019 formed (40%) of total population of Iraq, male (8,155,879) population at (52%), female (7,677,778) population at (48%) of total population of this age group, urban population (10,519,957) at (66%), rural population (5,313,700) at (34%) of the total population of this age group .

8- The number of working-age population (15-64) years amounted (22,090,954) at (57%) of total population of Iraq for 2019, males (11,046,919), female (11,044,035) at (50 %) for both of total population of this age group, population in urban areas (15,906,116) at (72%), while population in rural areas (6,184,838) at (28 %) of total population in this age group .

9- The number of population aged 65 years and more (1,203,278) for 2019 formed (3%) of total population, males (565,526) at (47%), female (637,752) at (53%) of the total population in this age group, population in urban area (911,932) at (76%) of total population in this age group, while population in rural areas (291,346) at (24%) of total population in this age group .

4- Muthanna had the lowest in terms of number of the population for 2019 (835,797) population at (2%) of the total population, male (419,992) population at 50%, females (415,805) population (50 %) of total governorate population.

Figure (3)

Distribution of Iraq population by governorate for 2019

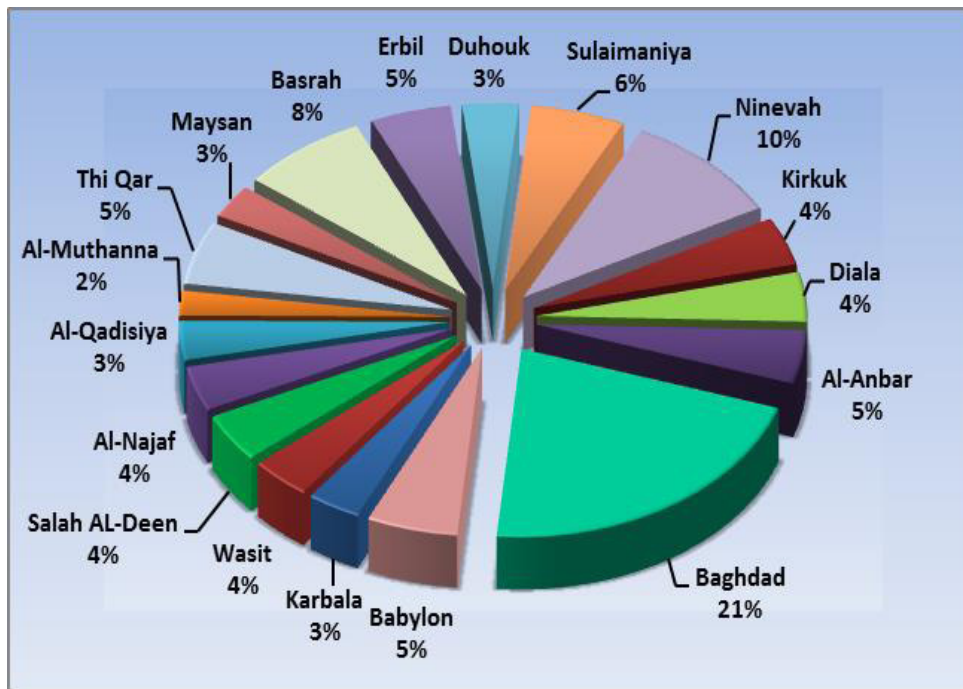

5-Number of population in urban areas in Baghdad (7,297,432) population at (87%) of total governorate population, population of rural areas (1,043,279) at (13%) of total populatin of the governorate .

6- Number of population in urban areas in Muthanna (388,176) population at (46%) of total governurate population, population of rural areas (447,621) at (54%) of total governurate populatin as shown in table (2).

Key indicators:

1. Number of Iraq population amounted (39,127,889) population based on the projection of the populatoin for 2019, male (19,768,324) population at (51%) of total population, female (19,359,565) population at (49%) .

Figure (1)

Proportional distribution of Iraq population by sex for 2019

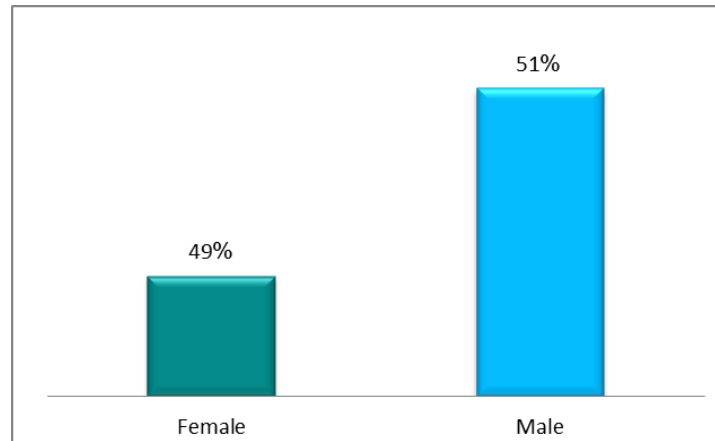

2. Number of population in urban areas (27,338,005) population at (70%) of total population, rural areas (11,789,884) population at (30%) of total population .

Figure (2)

Proportional distribution of Iraq population by region for 2019

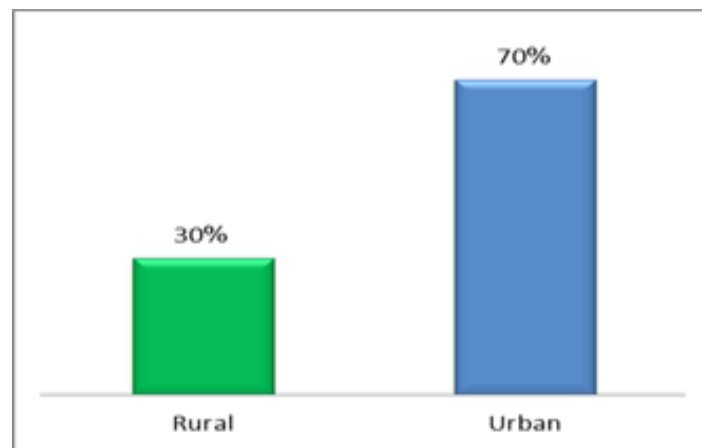

3- Baghdad had the highest in terms of the number of population for 2019 (8,340,711) population at (21%) of total population, male (4,232,196) population at (51%) of total population of the governorate, females (4,108,515) population at (49 %) of total population of the governorate .

PREFACE

The Department of Population & labor Force Statistics in Central Statistical Organization (CSO) present this report, which includes Population Projection of Iraq by five –years & single year's age groups for the years 2019 .Which has been accomplished according to the results of listening & numbering operation for the year 2009 and by using the software packages (Spectrum ,pasex)depend on these indicators:-

1. Age-sex structure for poverty Map & Maternal mortality (IPMM-2013).
2. Governorates Proportion based on Listing & Numbering Operation 2009.
3. Total fertility Rate (TFR) based on the Multiple Indicators Cluster Survey (MICS-2012).
4. Life Expectancy at birth (LE) based on the Multiple Indicators Cluster Survey (MICS-2012).
5. Urbanization Ratio based on Listing & Numbering Operation 2009.

We hope that this report be useful to planners , Researchers and scholars to build and developed Iraq.



Population Estimation of IRAQ 2019

Directorate of Population & Labour Force Statistics
2019

